

चिकित्सा विभाग में मैट्रिक लेवल-5, 66 2/3% पीक्यू के चयन हेतु योग्यता
(लिखित) परीक्षा के लिए प्रश्न पत्र
Suitability (written) test question Paper for the post of Senior Clerk in
Pay Matrix of Level 5 against 66 2/3% PQ in Ministerial category of
Medical Department

परीक्षा की तारीख/Date of Exam : 27.03.2023

अधिकतम अंक/Maximum Marks: 100

अनुमत समय/Time Allowed: नब्बे (90) मिनट / Ninety (90) Minutes

उम्मीदवारों के लिए महत्वपूर्ण निर्देश/IMPORTANT INSTRUCTIONS TO CANDIDATES

- (1) उम्मीदवार को **केवल नीली या काली स्याही** वाले पेन/बॉल पेन का ही प्रयोग करना है। सभी प्रश्नों के उत्तर उसी रंग की स्याही से दिया जाना चाहिए जिसका उपयोग उत्तर प्रस्तिका के फ्लाई लीफ/पहले पृष्ठ पर लिखने के लिए किया जाता है।

The candidate should use either **Blue or Black Ink Pen/Ball Pen**. All the questions should be answered with the same colour of ink used for writing fly-leaf / first page of the answer book.

- (2) लिखित परीक्षा में केवल वस्तुनिष्ठ प्रकार के **बहु विकल्पीय प्रश्न** हैं। प्रत्येक प्रश्न के लिए मात्र एक (01) अंक दिया गया है।

The written examination comprises of **objective type multiple choice questions**. Each question carries one (01) mark.

- (3) 110 में 10 प्रश्न राजभाषा नियमों पर आधारित हैं, जो की अनिवार्य नहीं है

10 Questions out of 110 questions are on Official Language Policy, which is not mandatory.

- (4) गलत उत्तर के लिए कोई नकारात्मक अंक **नहीं** दिए जाएंगे।

There shall be **NO** negative marking for incorrect answers.

- (5) प्राधिकृत उत्तर सुनिश्चित के लिए **(कटिंग, ओवर-राइटिंग, निशान लगाए गए उत्तर को मिटाना, तथा गलत उत्तर पर निशान लगाना आदि जैसे) सुधार करने की अनुमति नहीं है।** ऐसे सुधार के मामले में शून्य अंक दिए जाएंगे।

To ensure authenticity of the answers, corrections of any type (viz **cutting, overwriting, scoring off a ticked answer & ticking another answer, erasing, modifying the answer in any way**) **will not be permitted**. Zero marks will be awarded in such cases of corrections.

- (6) प्रश्न संख्या के सामने दी गई उत्तर पुस्तिका में उत्तर अनिवार्य रूप से केवल बड़े अक्षरों (उदाहरण के लिए ए, बी, सी या डी) में दिए जाने चाहिए।

The answers should invariably be written in **CAPITAL LETTERS** only (For example A, B, C or D) in the answer booklet provided, against the question number.

- (7) उम्मीदवार वस्तुनिष्ठ प्रश्नों के उत्तर दिए गए उत्तर पुस्तिका में लिखें। उम्मीदवार द्वारा अपना नाम, या पहचान या किसी चिन्ह को उपलब्ध कराए गए कोरे पन्ना के कॉलम के अलावा उत्तर पुस्तिका में कहीं पर भी लिखना मना है।

Candidate should answer the objective type questions only in the answerbook supplied. Indication of the name or any other identity of the candidate, or any other random marking in the answer book, except in the column provided on the fly-leaf of the answer book is prohibited

- (8) उम्मीदवार को किसी भी प्रकार के एलेक्ट्रॉनिक उपकरण, मोबाइल फोन, ब्लूटूथ, इयर फोन, कलाई घड़ी आदि जैसे या अन्य कागजात परीक्षा हॉल में अपने साथ लाने की अनुमति नहीं है।

The candidates are not allowed to keep electronic gadgets in any form i.e. Mobile Phone, Bluetooth, Ear-Phone, Wrist Watch etc. or any other documents/papers with them in the examination hall.

- (9) **परीक्षा की समाप्ति पर, उम्मीदवार उत्तर पुस्तिका में बिना उत्तर वाले कालमों को काट दें।**

After completion of the exam, candidate has to cross the unanswered boxes in the Answer book.

- (10) यदि अंग्रेजी तथा हिंदी पाठ में दुविधाएं हो तो अंग्रेजी पाठ को ही अंततः सही माना जाए।

If any discrepancy is noted between English version and Hindi version, English version to be considered as final.

1. A Railway Lady Doctor may use the ambulance in all of the following cases except:
 - A. No other mode of transport is available to attend hospital routinely
 - B. A call is received in the night
 - C. A call is received from an unknown quarter
 - D. A call is received from an remote area for house visit

2. The authority competent to examine a candidate for appointment to the Gazetted Railway service is
 - A. Divisional Medical Officer
 - B. Sr. Divisional Medical Officer
 - C. Medical Board
 - D. Railway Board

3. The maximum period for which sick certificate can be issued by Assistant Divisional Medical Officer is:
 - A. 02 Months
 - B. 04 months
 - C. 09 months
 - D. 18 months

4. Which statement among the following is TRUE in case of Vasectomy of an employee?
 - A. 6 (Six) days special casual leave will be given
 - B. 7 (Seven) days special casual leave will be given
 - C. 8 (Eight) days special casual leave will be given
 - D. 9 (Nine) days special casual leave will be given

5. What is the maximum amount that is reimbursed/cycle in case of IVF treatment?
 - A. ₹ 35,000/-
 - B. ₹ 45,000/-
 - C. ₹ 55,000/-
 - D. ₹ 65,000/-

6. Which among of the following is a Minor Penalty?
 - A. Censure
 - B. Compulsory retirement
 - C. Dismissal from service
 - D. Removal from service

7. Free Indoor treatment at Railway Hospitals is available to all the following except:

- A. Family members of Railway Recruitment Board staff
- B. Family members of Railway Institute staff
- C. Dependents of Retired Railway staff
- D. Family members of staff of Commissioner Railway Safety

8. Spectacles for the candidates of the following safety category are not permitted during medical examination except

- A. Aye One
- B. Aye Two
- C. Railway Protection Force candidates in Bee One
- D. Aye Three

9. The maximum period for which change of air or recuperation certificate can be issued by Divisional Medical Officer is:

- A. Nil
- B. 01 month
- C. 02 months
- D. 03 months

10. The rates being followed by Railways for preferring a claim of reimbursement is?

- A. Hospital rates
- B. CGHS 2014 rates
- C. ECHS rates
- D. Reimbursement is not allowed in Railways

11. Which of the following is incorrect in the case of Child Care Leave?

- A. Granted to Female Employees only
- B. Granted for taking care of 2 eldest children
- C. Maximum period during entire service is 730 days
- D. 3 spells may be granted in a year

12. What is the full form of MCDO in Railway?

- A. Medical Care Development Organization
- B. Monthly Cumulative Departmental Orders
- C. Monthly Cumulative Demi Officio
- D. Monthly Cumulative Department Operations

13. The consultation fee for medical aid to passengers is:

- A. ₹ 20
- B. ₹ 50
- C. ₹ 100
- D. Nil

14. False about Periodical Medical examination is

- A. Employees in Aye One category are examined every four years till the age of 45 years
- B. Employees in Aye Two category are examined every four years till the age of 45 years
- C. Employees in Aye Three category are examined every four years till the age of 45 years
- D. Employees in Bee One category are examined every four years till the age of 45 years

15. The authorized medical officer for Sr.DPO of a division is:

- A. DRM
- B. PCPO
- C. PCMD
- D. CMS

16. The ward entitlement in an empanelled hospital for a Railway employee drawing basic pay (as per 7th CPC) of ₹ 47,601/- to 63,100/- is:

- A. General Ward
- B. Semi-Private Ward
- C. Private Ward
- D. Any of the above

17. Average Daily OPD attendance in the hospital is calculated by?

- A. Total OPD attendance/ No. of working days/ Total no. of OPD functioning
- B. Total OPD attendance/No. of working days
- C. Total OPD attendance/ Total no. of OPD functioning
- D. None of the above

18. SOP for CMS for Local purchase of drugs is:

- A. Up to Rs. 10,000/- in each case
- B. Up to Rs. 20,000/- in each case
- C. Up to Rs. 30,000/- in each case
- D. Up to Rs. 40,000/- in each case

19. RELHS stands for?

- A. Railway Employees Liberalized Health Scheme
- B. Revised Employees Liberalized Health Scheme
- C. Recruited Employees Liberalized Health Scheme
- D. Retired Employees Liberalized Health Scheme

20. The onus of sending Railway employee for medical examination is with:

- A. Department to which employee belongs
- B. Personnel department
- C. Medical department
- D. Employee himself

21. A Medical board should normally consist of:

- A. 02 Medical Officers
- B. 03 Medical Officers
- C. 04 Medical Officers
- D. 05 Medical Officers

22. If the Railway beneficiary is entitled for General ward, there will be a decrease of _____ % in the package rates, as prescribed by CGHS.

- A. 10%
- B. 20%
- C. 30%
- D. 40%

23. A Private Eye Hospital in Vasco-da-gama has expressed interest for empanelment with Railway Hospital, Hubballi for treatment of Railway employees at CGHS rates. What is the amount of Performance Bank Guarantee that the hospital has to submit for the empanelment?

- A. Rs. 2 Lakhs
- B. Rs. 10 Lakhs
- C. Rs. 5 Lakhs
- D. Rs. 7 Lakhs

24. SF-7 is issued for:

- A. Minor Penalty
- B. Major Penalty
- C. Suspension
- D. Appointment of Inquiry Officer

25. Which statement among the following is true about treatment of Outsiders in Railway Hospitals?

- A. When spare accommodation is available after meeting the needs of Railway beneficiaries, maximum of 10 per cent of the beds may be allotted for outsiders
- B. When spare accommodation is available after meeting the needs of Railway beneficiaries, maximum of 05 per cent of the beds may be allotted for outsiders
- C. Irrespective of the needs of Railway beneficiaries, maximum of 10 per cent of the beds may be allotted for outsiders
- D. Irrespective of the needs of Railway beneficiaries, maximum of 05 per cent of the beds may be allotted for outsiders

26. The staff should be relieved for Medical Examination:

- A. In the week he/she is due
- B. In the month he/she is due
- C. In the year he/she is due
- D. Exactly on the day he/she is due

27. Medical examination fee in case of Group C candidate is:

- A. Nil
- B. ₹ 08
- C. ₹ 16
- D. ₹ 24

28. Which of the following should not be allowed while calculating admissibility statement of a reimbursement claim?

- A. Consultation fee
- B. Telephone Bills
- C. Implant bills
- D. Medicine bills

29. A standing advance of a fixed sum of money placed at the disposal of a individual to meet petty office expenses and emergencies which cannot be foreseen is called as:

- A. Cash advance
- B. Cash deposit
- C. Cash Imprest
- D. Cash account

30. The Demand number under which the expenditure for Medical services is booked in Railway is?
- A. 10
 - B. 11
 - C. 12
 - D. 13
31. All claims for reimbursement of medical charges should invariably be preferred within
- A. 06 weeks
 - B. 06 months
 - C. 12 weeks
 - D. 12 months
32. True statement about Medical Examiner for foot plate staff in A-1 is :
- A. ADMO and above nominated by CMD with 7 days special training
 - B. ADMO and above nominated by CMD with 3 days special training
 - C. DMO and above nominated by CMD with 7 days special training
 - D. DMO and above nominated by CMD with 3 days special training
33. All the following are the types of medical recommendation issued to Railway employees by Railway doctors except:
- A. Recommendation for light duty/change of occupation
 - B. Recommendation for transfer, postponement or cancellation of transfer on medical grounds
 - C. Recommendation for increment in Time Scale
 - D. Recommendation for allotment of a Railway bungalow/quarter for better accommodation
34. As per MSOP 2018, for treatment taken in emergency at private hospital without proper reference by authorized Railway Medical Officer, MD of a zonal hospital can sanction a reimbursement claim upto
- A. ₹ 1 lakh
 - B. ₹ 2 lakhs
 - C. ₹ 3 lakhs
 - D. ₹ 5 lakhs
35. A Private hospital empanelled with Railway Hospital, Hubli for providing medical services will be paid as per:
- A. CGHS Bengaluru rates
 - B. CGHS Trivandrum rates
 - C. Hospital rates
 - D. Only government hospitals are allowed to be empanelled
36. According to KPI, all the reimbursement claims have to be settled within?
- A. 15 days
 - B. 30 days
 - C. 45 days
 - D. 60 days

37. All of the following about Supply of dietary articles to Railway Hospitals are true, except:

- A. MD is having full powers
- B. Finance Concurrence is not necessary
- C. Sr. Scale (I/c) has full powers on limited tender basis
- D. These powers are subject to observance of tender procedures.

38. Advance payment thereof, to Private Non-recognised hospitals for treatment of referral in emergency if the treatment is neither available at Railway Hospital nor at recognised hospital, all the following are true except:

- A. GM is having Full powers
- B. PCMD is having powers up to 5 Lakhs in each case
- C. CMS is having powers up to 2 Lakhs in each case
- D. Finance concurrence is necessary

39. What is the full form of CPGRAMS?

- A. Centralised Pensioners Grievance Redressal Mechanised System
- B. Centralised Periodic Grievance Redressal Mechanised System
- C. Centralised Public Grievance Redress and Monitoring System
- D. None of the above

40. RTI act was enacted in the year:

- A. 2005
- B. 2006
- C. 1964
- D. 2010

41. How many Health Units are there in South Western Railway:

- A. 19
- B. 20
- C. 21
- D. 22

42. IRCTC stands for:

- A. Indian Railway Coaching and Travel Corporation
- B. Indian Railway Catering and Traffic Corporation
- C. Indian Railway Catering and Tourism Corporation
- D. Indian Railway Coaching and Tourism Corporation

43. What is the time limit for providing information under RTI act?

- A. 15 days
- B. 30 days
- C. 45 days
- D. 60 days

44. NABH stands for:

- A. National Acclamation Board for Hospitals & Healthcare Providers
- B. National Acclamation Board for Hospitals & Health Units
- C. National Accreditation Board for Hospitals & Health Units
- D. National Accreditation Board for Hospitals & Healthcare Providers

45. Mosquitoes that breed in dirty water collection are:

- A. Anopheles
- B. Aedes
- C. Mansonia
- D. Culex

46. PNR stands for:

- A. Passengers Negotiable Record
- B. Passengers Numeric Record
- C. Passenger Not Reported
- D. Permanent Numeric Record

47. e-office is meant for?

- A. Sending Line Program of Officers for approval
- B. Sending Financial Implication files
- C. Sending all files through electronic office eliminating paper work
- D. Sending unimportant files through electronic office

48. The headquarters of East Central Railway is?

- A. Hubballi
- B. Bilaspur
- C. Guwahati
- D. Hajipur

49. ARMV stands for?

- A. Automatic Rail Medical Van
- B. Accident Relief Medical Van
- C. Accident Rail Medical Van
- D. Accident Road Medical Van

50. Which Standard form is used to issue Major Penalty Charge Sheet?

- A. SF 5
- B. SF 11
- C. SF 10
- D. None of these

51. The number of RH that an employee can avail in a year is:

- A. 1
- B. 2
- C. 3
- D. 4

52. Maximum accumulation of LAP that is allowed is:

- A. 200
- B. 250
- C. 300
- D. 350.

53. After completion of 5 years of service, an employee is eligible for _____ sets of privilege passes in a year:

- A. 2 sets
- B. 3 sets
- C. 4 sets
- D. 5 sets

54. AEMG stands for:

- A. Alternate examination on Medical Grounds
- B. Alternate evaluation on Medical Grounds
- C. Alternate exemption on Medical Grounds
- D. Alternate employment on Medical Grounds

55. The RTI act seeks to promote which quality among the public authority?

- A. Transparency
- B. Punctuality
- C. Efficiency
- D. Honesty

56. How many inpatient Beds are there in the Railway Hospitals combined in South Western Railway?

- A. 200
- B. 250
- C. 300
- D. 350

57. Who will be Head of Medical Department at Divisional Level?

- A. Divisional Medical Officer
- B. Sr. Divisional Medical Officer
- C. Chief Medical Superintendent
- D. Managing Director

58. Surveillance of Drinking water quality includes all except:

- A. Bacteriological analysis
- B. Chemical analysis
- C. Sampling
- D. Water hygiene education

59. With respect to procurement of stores, PAC stands for:

- A. Pre Anesthetic Check
- B. Proprietary Action Check
- C. Proprietary Article Certificate
- D. Post Assessment Certificate

60. FSSAI stands for

- A. Food Safety and Standards Authority of India
- B. Food Surety and specifications Authority of India
- C. Food Safety and Standards Arbiter of India
- D. Food Surety and Specifications Arbiter of India

61. The dealing hand will append his full signature with date on the _____ of his Note?

- A. Left Below
- B. Right Below
- C. Centre
- D. None

62. Who is regarded as the Father of Public health'?

- A. Cholera
- B. Typhoid
- C. Malaria
- D. John Snow

63. Identify the missing post at Medical Headquarters:

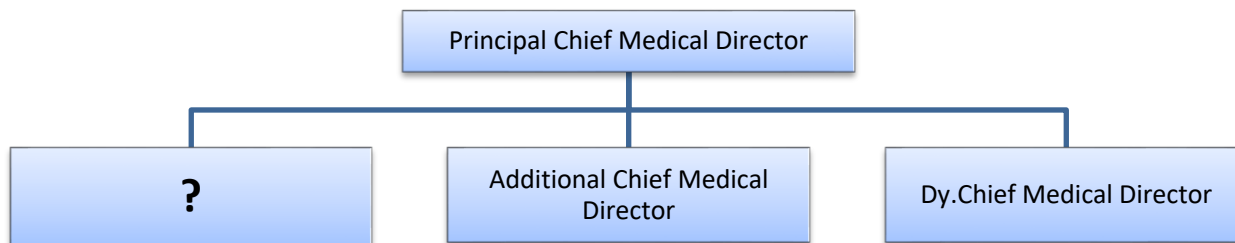

- A. Chief Medical Superintendent
- B. Chief Health Director
- C. Medical Director
- D. Additional Chief Health Director

64. All the following about a food vendor approaching Railway doctor for Medical examination is true, except:

- A. The application must be forwarded by Station Master/Railway Supervisor
- B. Must have paid the requisite Medical examination fee
- C. Must produce investigation reports
- D. May send his representative for Medical examination

65. Best way to control houseflies:

- A. Insecticide Spray
- B. Bed Net Use
- C. Paris Green
- D. Eliminate breeding places

66. Who is the Chief Vigilance Officer in South Western Railway:

- A. DRM
- B. PFA
- C. SDGM
- D. None of the above

67. The longest Railway Platform as on March 2023 is at:

- A. Kharagpur
- B. Hubballi
- C. Tiptur
- D. Vishakapatnam

68. The Performance Bank Guarantee to be submitted by a Multi Specialty hospital for empanelment with Railway hospital is:

- A. ₹ 2 Lakhs
- B. ₹ 5 Lakhs
- C. ₹ 10 Lakhs
- D. ₹ 12 Lakhs

69. Which of the following is not a class of tender with respect to procurement of stores?

- A. Single Tender
- B. Forced Tender
- C. Open Tender
- D. Limited Tender

70. The Performance Bank Guarantee to be submitted by a Cancer hospital for empanelment with Railway Hospital is:

- A. ₹ 2 Lakhs
- B. ₹ 5 Lakhs
- C. ₹ 10 Lakhs
- D. ₹ 15 Lakhs

71. CCL cannot be granted for less than _____ days:

- A. 10
- B. 15
- C. 20
- D. 30

72. HMIS stands for:

- A. Hospital Management Information System
- B. Healthcare Management Information System
- C. Hospital Management & Integration System
- D. Healthcare Management & Integration System

73. The movement of files shall be entered in the _____ register:

- A. Dak register
- B. File Movement Register
- C. Stock Register
- D. T & P Register

74. No files will be issued to other sections, except against

- A. Instructions from Supervisor
- B. Instructions from Officer
- C. Request by staff
- D. Written requisition

75. Dengue fever is transmitted by:

- A. Jackal mosquito
- B. Wolf mosquito
- C. Lion Mosquito
- D. Tiger mosquito

76. Ministry covering ESI Corporation of India is:

- A. Ministry of Home Affairs
- B. Ministry of Health & Family Welfare
- C. Ministry of Labour
- D. Ministry Women and Child Development

77. Which is the Nodal Department for Machinery & Plants program?

- A. Medical Department
- B. Mechanical Department
- C. Engineering Department
- D. Commercial Department

78. All of the following about M&P program are true, except:

- A. The proposal should include freight, insurance charges etc
- B. The proposal should have vetting of associate finance
- C. All proposals are scrutinized and compiled at PCMD level
- D. Completion of Codal life is sufficient justification for proposal under replacement account

79. Which among the following is true for inventory control for stores?

- A. FEFO (First Expiry First Out)
- B. FIFO (First In First Out)
- C. LIFO (Last In First Out)
- D. LEFO (Longest Expiry First Out)

80. Medical Standard of a Loco Pilot is:

- A. Aye One
- B. Aye Two
- C. Bee One
- D. Cee One

81. The period of preservation for General Correspondence Files is:

- A. One year
- B. Three years
- C. Five years
- D. Seven years

82. The period of preservation for files on circular letters on policy matters is:

- A. Ten years
- B. Twenty years
- C. Thirty years
- D. Permanent

83. In case of fire in your office coming from a computer, which type of fire extinguisher should you use?

- A. Water type
- B. Dry Powder type
- C. Wet Chemical type
- D. Foam type

84. What is the full form of GeM?

- A. Government e Market Place
- B. Government e Marketing
- C. Government e Marketing System
- D. General Purpose e Marketing

85. HRMS stands for:

- A. High Speed Railway Management System
- B. Human Resource Management System
- C. Health Related Management System
- D. None of these

86. The acronym PwBD is related to?

- A. Disabled persons
- B. Promotion of Economically weaker section
- C. Promotion of Backward classes
- D. P.Way of Railway

87. Tenders are invited on which website module?

- A. HRMS
- B. IREPS
- C. IRPSM
- D. HMIS

88. Which authority is the highest authority for appraisal of annual performance of an employee?

- A. Reporting authority
- B. Reviewing authority
- C. Accepting authority
- D. Disciplinary authority

89. The term/acronym UDM is related to?

- A. Management
- B. Sales
- C. Procurement
- D. Governance

90. World Health day is observed on:

- A. 4th April
- B. 5th April
- C. 6th April
- D. 7th April

91. ESI Act was enacted in the year

- A. 1948
- B. 1958
- C. 1968
- D. 1978

92. Under which Railway Service Conduct Rules, no Railway Servant shall accept any gift from other person

- A. Rule 13
- B. Rule 13 (A)
- C. Rule 15
- D. Rule 15 (A)

93. As per Railway Service Conduct Rules, every Railway servant shall

- A. Maintain absolute integrity
- B. Maintain devotion to duty
- C. Do nothing which is unbecoming of a Railway Servant
- D. All of the above

94. Who amongst the following can take part in PNM meeting?

- A. Official of recognised union
- B. Member of All India SC/ST Railway employee association
- C. Member of All India Pensioner association
- D. All of the above

95. All the following are true for purchase of blood for transfusion from recognized blood banks in emergencies, except

- A. MD has full powers
- B. JAG officers have full powers
- C. Asst Scale officers have full powers
- D. Finance concurrence is necessary

96. For incurring expenditure towards repair and servicing of medical equipments, all the following are true except

- A. MD is having full powers
- B. CMS is having full powers
- C. Finance concurrence is required if expenditure exceeds Rs. 25,000/-
- D. Sr. Scale officers have powers up to Rs. 2 Lakhs

97. The ceiling limit for Liver transplantation package, if it is cadaveric donor, as per Railway board is:

- A. ₹ 7 Lakhs
- B. ₹ 11 Lakhs
- C. ₹ 14 Lakhs
- D. ₹ 17 Lakhs

98. When did the Bio Medical Waste Management Rules come into being:

- A. 2000
- B. 2010
- C. 2016
- D. 2023

99. The full form of MACP is

- A. Modified Assured Career Progression
- B. Modified Assured Career Program
- C. Modified Advanced Career Progression
- D. Modified Advanced Career Program

100. In how many cases, serving employee is permitted to function as Defence counsel

- A. 3 cases
- B. 4 cases
- C. 5 cases
- D. 7 cases

101. An employee shall be deemed to have acquired a working knowledge in Hindi, if

- A. He/She has passed 7th standard with Hindi as a subject
- B. He/She has passed 10th standard with Hindi as a subject
- C. He/She has passed 5th standard with Hindi as a subject
- D. He/She knows to speak Hindi

102. What is the amount of lumpsum award being given for passing Pragma exam through own efforts?

- A. Rs. 1,200/-
- B. Rs. 2,400/-
- C. Rs. 3,600/-
- D. Rs. 4,800/-

103. Which of the following is not the Official Language of any State in India?

- A. Kannada
- B. Marathi
- C. Konkani
- D. Sindhi

104. Which language among the following is currently included in the Eighth Schedule of Our constitution?

- A. English
- B. Rajasthani
- C. Nepali
- D. Tulu

105. What was the main purpose of framing Official Language Policy in 1963?

- A. For propagating Hindi
- B. For removing English completely
- C. For punishing those who do not learn English
- D. For making provisions for continued use of English along with Hindi even after 1965

106. Andaman & Nicobar Islands comes under which region according to Official Hindi Language rules?

- A. Region A
- B. Region B
- C. Region C
- D. Region D

107. Which among the following is the award given for writing Novel/Story in Hindi, by Railway Board?

- A. Sant Kabir Das Award
- B. Premchand Award
- C. Suryakant Tripathi Nirala Award
- D. Maithili Sharan Gupt Award

108. How the Railway Station name has to be displayed in Karnataka?

- A. Trilingual
- B. Bilingual
- C. Hindi Only
- D. English Only

109. Which of the following statement is true?

- A. According to the Constitution of India, the National language is Hindi
- B. According to the Constitution of India, there is no National language
- C. According to the Constitution of India, the National language is Hindi and English
- D. According to the Constitution of India, the National language is English

110. Hindi in _____ script is the official language of the Union:

- A. Gurumukhi
- B. Asamiya
- C. Devanagari
- D. Persian

1. रेलवे महिला चिकित्सा अधिकारी निम्नलिखित में से किस परिस्थिति में एम्बुलेंस का इस्तेमाल कर सकती है:
 - A. जब नियमित रूप से अस्पताल जाने के लिए परिवहन का कोई अन्य साधन उपलब्ध न हो।
 - B. जब रात में कॉल आती हो।
 - C. जब कोई अनजान क्वार्टर से कॉल आती हो।
 - D. जब किसी दूर-दराज के इलाके में स्थित घर पर जाने का कॉल आता हो।
2. राजपत्रित रेल सेवा में नियुक्ति के लिए अभ्यर्थी की परीक्षा आयोजित करने के लिए सक्षम प्राधिकारी है
 - A. मंडल चिकित्सा अधिकारी
 - B. वरिष्ठ मंडल चिकित्सा अधिकारी
 - C. चिकित्सा बोर्ड
 - D. रेलवे बोर्ड
3. सहायक मंडल चिकित्सा अधिकारी द्वारा बीमारी का प्रमाण पत्र अधिकतम अवधि जिसके लिए जारी किया जा सकता है:
 - A. 02 महीने
 - B. 04 महीने
 - C. 09 महीने
 - D. 18 महीने
4. कर्मचारी की नसबंदी के मामले में निम्नलिखित में से कौन सा कथन सत्य है ?
 - A. 6 (छह) दिन का विशेष आकस्मिक अवकाश दिया जायेगा
 - B. 7 (सात) दिन का विशेष आकस्मिक अवकाश दिया जायेगा
 - C. 8 (आठ) दिन का विशेष आकस्मिक अवकाश दिया जायेगा
 - D. 9 (नौ) दिन का विशेष आकस्मिक अवकाश दिया जायेगा
5. आई वी ऍफ़ उपचार के मामले में प्रतिपूर्ति/चक्र की अधिकतम राशि क्या है ?
 - A. ₹ 35,000/-
 - B. ₹ 45,000/-
 - C. ₹ 55,000/-
 - D. ₹ 65,000/-
6. इनमें से कौन सा सामान्य जुर्माना है?
 - A. सेंशूअर
 - B. अनिवार्य सेवानिवृत्ति
 - C. सेवा से बर्खास्तगी
 - D. सेवा से हटाना
7. रेलवे अस्पतालों में निम्नलिखित में से किसे छोड़कर सभी के लिए निःशुल्क इनडोर उपचार सुविधा उपलब्ध है:
 - A. रेलवे भर्ती बोर्ड के कर्मचारियों के परिवार के सदस्य
 - B. रेलवे संस्थान के कर्मचारियों के परिवार के सदस्य
 - C. सेवानिवृत्त रेलवे कर्मचारियों के आश्रित
 - D. रेलवे सुरक्षा आयुक्त के कर्मचारियों के परिवार के सदस्य
8. निम्नलिखित सुरक्षा श्रेणी के उम्मीदवारों के लिए चिकित्सा परीक्षा के दौरान चश्मे की अनुमति नहीं है सिवाय
 - A. ए वन

- B. ए टू
C. बी वन के रेलवे सुरक्षा बल उम्मीदवार
D. ए थ्री
9. अधिकतम अवधि जिसके लिए मंडल चिकित्सा अधिकारी द्वारा वायु परिवर्तन या आरोग्य-लाभ होने का प्रमाण पत्र जारी किया जा सकता है
A. 00 महीना
B. 01 महीना
C. 02 महीना
D. 03 महीना
10. प्रतिपूर्ति का दावा करने के लिए रेलवे द्वारा अपनाई जाने वाली दरें हैं ?
A. अस्पताल के दरें
B. सी जी एच एस 2014 के दरें
C. इ सी एच एस के दरें
D. रेलवे में प्रतिपूर्ति का दावा करने की अनुमति नहीं है
11. शिशु संगोपन छुट्टी के मामले में निम्नलिखित में से कौन सा गलत है ?
A. केवल महिला कर्मचारियों को दी जाती है
B. 2 सबसे बड़े बच्चों की देखभाल के लिए दी जाती है
C. संपूर्ण सेवा के दौरान अधिकतम अवधि 730 दिन है
D. एक वर्ष में 3 बार दिये जाते हैं
12. रेलवे में एम सी डी ओ का फुल फॉर्म क्या होता है ?
A. मेडिकल केयर डेवलपमेंट आर्गेनाइजेशन
B. मंथली कम्युलेटिव कम्युलेटिव ल ऑर्डर्स
C. मंथली कम्युलेटिव डेमी ओफिशियो
D. मंथली कम्युलेटिव डिपार्टमेंट ओपेरेशन्स
13. यात्रियों की चिकित्सा सहायता के लिए परामर्श शुल्क है
A. ₹ 20
B. ₹ 50
C. ₹ 100
D. शून्य
14. आवधिक चिकित्सा परीक्षा के बारे में गलत है
A. ए वन श्रेणी के कर्मचारियों की 45 वर्ष की उम्र तक प्रत्येक वर्ष जांच के जाती है
B. ए टू श्रेणी के कर्मचारियों की 45 वर्ष की उम्र तक प्रत्येक वर्ष जांच के जाती है
C. ए थ्री श्रेणी के कर्मचारियों की 45 वर्ष की उम्र तक प्रत्येक वर्ष जांच के जाती है
D. बी वन श्रेणी के कर्मचारियों की 45 वर्ष की उम्र तक प्रत्येक वर्ष जांच के जाती है
15. एक डिवीज़न के सीनियर डी पी ओ के लिए अधिकृत चिकित्सा अधिकारी कौन है?
A. डी आर एम
B. पी सी पी ओ
C. पी सी एम डी
D. सी एम एस

16. ₹ 47,601/- से 63,100/- का मूल वेतन (सातवें सी पी सी के अनुसार) प्राप्त करने वाले रेलवे कर्मचारी के लिए एक सूचीबद्ध अस्पताल में वार्ड पात्रता कौन सा है ?
- जनरल वार्ड
 - सेमी-प्राइवेट वार्ड
 - प्राइवेट वार्ड
 - इनमें से कोई भी
17. अस्पताल में औसत दैनिक ओपीडी उपस्थिति की गणना किसके द्वारा की जाती है ?
- कुल ओपीडी उपस्थिति/ कार्य दिवसों की संख्या/ ओपीडी कामकाज की कुल संख्या
 - कुल ओपीडी उपस्थिति/ कार्य दिवसों की संख्या
 - कुल ओपीडी उपस्थिति/ ओपीडी कामकाज की कुल संख्या
 - इनमें से कोई भी नहीं
18. दवाओं की स्थानीय खरीद के लिए सी एम एस के लिए एस ओ पी है:
- प्रत्येक मामले में ₹ 10,000/- तक
 - प्रत्येक मामले में ₹ 20,000/- तक
 - प्रत्येक मामले में ₹ 30,000/- तक
 - प्रत्येक मामले में ₹ 40,000/- तक
19. आर इ एल एच एस का विस्तार रूप क्या है?
- रेलवे ईम्प्लॉइज लिबरलाइस्ड हेल्थ स्कीम
 - रिवाइज्ड ईम्प्लॉइज लिबरलाइस्ड हेल्थ स्कीम
 - रेक्रुटेड ईम्प्लॉइज लिबरलाइस्ड हेल्थ स्कीम
 - रिटायर्ड ईम्प्लॉइज लिबरलाइस्ड हेल्थ स्कीम
20. रेलवे कर्मचारी को मेडिकल जांच के लिए भेजने की जिम्मेदारी किसका है:
- कर्मचारी के विभाग का
 - कार्मिक विभाग का
 - चिकित्सा विभाग का
 - स्वयं कर्मचारी का
21. एक मेडिकल बोर्ड में सामान्य रूप से शामिल होना चाहिए:
- 02 चिकित्सा अधिकारी
 - 03 चिकित्सा अधिकारी
 - 04 चिकित्सा अधिकारी
 - 05 चिकित्सा अधिकारी
22. यदि रेलवे लाभार्थी सामान्य वार्ड के लिए हकदार है, तो सीजीएचएस द्वारा निर्धारित पैकेज दरों में ___ % की कमी होगी:
- 10%
 - 20%
 - 30%
 - 40%

23. वास्को-डा-गामा में निजी नेत्र अस्पताल ने रेलवे अस्पताल हुब्ल्लि के साथ पैनल-बद्ध होने के लिए रुचि व्यक्त की है, सी जी एच एस दरों पर रेलवे कर्मचारियों के उपचार के लिए बैंक गारंटी की राशि कितनी होनी चाहिए ?
- रु. 2 लाख
 - रु. 10 लाख
 - रु. 5 लाख
 - रु. 7 लाख
24. ----- के लिए एस एफ-7 जारी किया जाता है:
- छोटा जुर्माना
 - बड़ा जुर्माना
 - निलंबन
 - जाँच प्राधिकारी की नियुक्ति
25. रेलवे अस्पतालों में बाहरी मरीजों के इलाज के बारे में निम्नलिखित में से कौन सा कथन सही है?
- जब रेलवे लाभार्थियों के आवश्यकताओं को पूरा करने के बाद भी अतिरिक्त आवास उपलब्ध हो, तो अधिकतम 10 प्रतिशत बेड बाहरी मरीजों के लिए आवंटित किये जा सकते हैं
 - जब रेलवे लाभार्थियों के आवश्यकताओं को पूरा करने के बाद भी अतिरिक्त आवास उपलब्ध हो, तो, अधिकतम 05 प्रतिशत बेड बाहरी मरीजों के लिए आवंटित किये जा सकते हैं
 - रेलवे लाभार्थियों के आवश्यकताओं पर ध्यान दिए बिना, अधिकतम 10 प्रतिशत बेड बाहरी मरीजों के लिए आवंटित किये जा सकते हैं
 - रेलवे लाभार्थियों के आवश्यकताओं पर ध्यान दिए बिना, अधिकतम 05 प्रतिशत बेड बाहरी मरीजों के लिए आवंटित किये जा सकते हैं
26. मेडिकल जांच के लिए कर्मचारियों को कब कार्यमुक्त किया जाना चाहिए?
- नियत सप्ताह में
 - नियत महीने में
 - नियत साल में
 - नियत दिन में
27. ग्रुप सी उम्मीदवार के मामले में चिकित्सा परीक्षा शुल्क है:
- शून्य
 - ₹ 08
 - ₹ 16
 - ₹ 24
28. प्रतिपूर्ति दावे के स्वीकार्यता विवरण की गणना करते समय निम्नलिखित में से किसकी अनुमति नहीं दी जानी चाहिए?
- परामर्श शुल्क
 - टेलीफोन बिल
 - इम्प्लान्ट बिल
 - मेडिसिन बिल
29. कार्यालय के छोटे-मोटे खर्चों को पूरा करने के लिए किसी व्यक्ति के निपटान में रखी गई एक निश्चित राशि का स्थायी अग्रिम और आपात स्थिति जिसका पूर्वाभास नहीं किया जा सकता है, ----- कहलाती है:
- नकद अग्रिम
 - नकद डिपाजिट
 - नकद अग्रदाय
 - नकद लेखा

30. मांग संख्या जिसके अंतर्गत रेलवे में चिकित्सा सेवाओं के लिए व्यय बुक किया जाता है
- 10
 - 11
 - 12
 - 13
31. चिकित्सा शुल्क की प्रतिपूर्ति के सभी दावों को अनिवार्य रूप से कितने समय के भीतर प्राथमिकता दी जानी चाहिए ?
- 06 हफ्ते
 - 06 महीने
 - 12 हफ्ते
 - 12 महीने
32. ए-1 में फुट प्लेट स्टाफ के लिए चिकित्सा परीक्षक के बारे में सत्य कथन है:
- 7 दिनों के विशेष प्रशिक्षण के साथ सी एम डी द्वारा नामांकित ए डी एम ओ और ऊपर
 - 3 दिनों के विशेष प्रशिक्षण के साथ सी एम डी द्वारा नामांकित ए डी एम ओ और ऊपर
 - 7 दिनों के विशेष प्रशिक्षण के साथ सी एम डी द्वारा नामांकित डी एम ओ और ऊपर
 - 3 दिनों के विशेष प्रशिक्षण के साथ सी एम डी द्वारा नामांकित डी एम ओ और ऊपर
33. निम्नलिखित सभी प्रकार की चिकित्सा सिफारिशें रेलवे कर्मचारियों को रेलवे डॉक्टरों द्वारा जारी की जाती हैं, सिवाय इसके:
- लाइट ड्यूटी/ व्यवसाय परिवर्तन के लिए सिफारिश
 - चिकित्सा आधार पर स्थानांतरण, स्थगन या स्थानांतरण रद्द करने की सिफारिश स्वच्छ शौचालय बनाने पर रोक
 - समय में वृद्धि की सिफारिश
 - बेहतर आवास के लिए रेलवे बंगला/ क्वार्टर आवंटित करने की सिफारिश
34. एम.एस.ओ.पी. 2018 के अनुसार आपात स्थिति में निजी चिकित्सालय में उपचार हेतु, प्राधिकृत रेलवे चिकित्सा अधिकारी के अनुमति के बिना, जोनल अस्पताल के एमडी, कितने राशि के प्रतिपूर्ति दावे को मंजूरी दे सकते हैं ?
- ₹ 1 लाख
 - ₹ 2 लाख
 - ₹ 3 लाख
 - ₹ 5 लाख
35. चिकित्सा सेवाएं प्रदान करने के लिए रेलवे अस्पताल, हुबल्लि के पैनल में शामिल एक निजी अस्पताल को _____ के अनुसार भुगतान किया जायेगा
- सी जी एच एस बेंगलुरु दर
 - सी जी एच एस तिरुवनंतपुरम दर
 - अस्पताल के दर
 - सिर्फ सरकारी अस्पतालों ही पैनल में शामिल की जा सकती है
36. के पी आई के अनुसार सभी प्रतिपूर्ति दावों को _____ के भीतर ही निपटाना होगा
- 15 दिन
 - 30 दिन
 - 45 दिन
 - 60 दिन
37. रेलवे अस्पतालों को भोजन सामग्री की आपूर्ति के बारे में निम्नलिखित सभी सत्य हैं, सिवाए
- एमडी के पास पूरे अधिकार हैं
 - वित्त सहमति आवश्यक नहीं है
 - सीनियर स्केल (आई/सी) के पास सीमित निविदा के आधार पर पूर्ण अधिकार हैं

- D. ये शक्तियां निविदा प्रक्रियाओं के अनुपालन के अधीन हैं
38. जिसका अग्रिम भुगतान, गैर-मान्यता प्राप्त निजी अस्पतालों को आपात स्थिति में रेफरल के इलाज के लिए किया जाता है जिसका उपचार न तो रेलवे अस्पताल में उपलब्ध है और न ही मान्यता प्राप्त अस्पताल में, निम्नलिखित में सभी सत्य हैं सिवाय:
- जीएम के पास पूर्ण शक्तियां हैं
 - पीसीएमडी के पास प्रत्येक मामले में 5 लाख तक की शक्तियां होती हैं
 - सीएमएस के पास प्रत्येक मामले में 2 लाख तक की शक्तियाँ हैं
 - वित्त सहमति आवश्यक है
39. सीपीजीआरएएमएस का पूर्ण रूप क्या है?
- सेंट्रलाइज्ड पेंशनर्स ग्रीवांस रिट्रेसल मेकनाईज्ड सिस्टम
 - सेंट्रलाइज्ड पिरियोडिक ग्रीवांस रिट्रेसल मेकनाईज्ड सिस्टम
 - सेंट्रलाइज्ड पब्लिक ग्रीवांस रिट्रेस एंड मॉनिटरिंग सिस्टम
 - उपरोक्त में से कोई नहीं
40. आरटीआई अधिनियम किस वर्ष में अधिनियमित किया गया था:
- 2005
 - 2006
 - 1964
 - 2010
41. दक्षिण पश्चिम रेलवे में कितनी स्वास्थ्य इकाइयां हैं:
- 19
 - 20
 - 21
 - 22
42. आईआरसीटीसी का अर्थ है:
- इंडियन रेलवे कोचिंग एंड टैवल कॉरपोरेशन
 - इंडियन रेलवे कैटरिंग एंड ट्रेफिक कॉरपोरेशन
 - इंडियन रेलवे कैटरिंग एंड टुरिज्म कॉरपोरेशन
 - इंडियन रेलवे कोचिंग एंड टुरिज्म कॉरपोरेशन
43. आरटीआई अधिनियम के तहत सूचना प्रदान करने की समय सीमा क्या है?
- 15 दिन
 - 30 दिन
 - 45 दिन
 - 60 दिन
44. एनएबीएच का अर्थ है
- नैशनल एक्लेमेशन बोर्ड फोर हॉस्पिटल्स एंड हेल्थकेयर प्रोवाइडर्स
 - नैशनल एक्लेमेशन बोर्ड फोर हॉस्पिटल्स एंड हेल्थ युनिट्स
 - नैशनल एक्लिडेशन बोर्ड फोर हॉस्पिटल्स एंड हेल्थ युनिट्स
 - नैशनल एक्लिडेशन बोर्ड फोर हॉस्पिटल्स एंड हेल्थकेयर प्रोवाइडर्स
45. गंदे पानी के संग्रह में पनपने वाले मच्छर हैं:
- एनोफेलिज
 - एडेस
 - मैनसोनिया
 - क्युलेक्स
46. पीएनआर का अर्थ है

- A. पैसेंजर्स निगोशिएबल रिकॉर्ड
 B. पैसेंजर्स न्युमरिक रिकॉर्ड
 C. पैसेंजर्स नॉट रिकॉर्ड
 D. परमानेंट न्युमरिक रिकॉर्ड
47. ई- ऑफिस का अर्थ है?
 A. सेंडिंग लाईन प्रोग्राम ऑफ ऑफिसर्स फोर अप्रूवल
 B. सेंडिंग फाइनेंसियल इम्प्लिकेशन फाईल्स
 C. सेंडिंग ऑल फाईल्स थ्रू इलेक्ट्रॉनिक ऑफिस एलिमिनेटिंग पेपर वर्क्स
 D. सेंडिंग अनइम्पोर्टेंट फाईल्स थ्रू इलेक्ट्रॉनिक ऑफिस
48. पूर्व मध्य रेलवे का प्रधान कार्यालय है
 A. हुबल्लि
 B. बिलासपुर
 C. गुवाहाटी
 D. हाजीपुर
49. दुषित जल के जमाव से कारण पैदा होने वाले मच्छर हैं:
 A. एनोफेलेस
 B. एडीज
 C. मैनसोनिया
 D. क्यूलेक्स
50. . बड़े जुमाने का चार्जशीट जारी करने के लिए किस मानक फॉर्म का उपयोग किया जाता है?
 A. एस एफ 5
 B. एस एफ 11
 C. एस एफ 10
 D. इनमें से कोई नहीं
51. एक कर्मचारी एक वर्ष में कितने आरएच का लाभ ले सकता है?
 A. 1
 B. 2
 C. 3
 D. 4
52. अधिकतम कितने LAP जमा करने की स्वीकृत है:
 A. 200
 B. 250
 C. 300
 D. 350
53. 5 वर्ष की सेवा पूरी करने के बाद, एक कर्मचारी एक वर्ष में _____ प्रिविलेज पास सेट का पात्र है:
 A. 2 सेट्स
 B. 3 सेट्स
 C. 4 सेट्स
 D. 5 सेट्स
54. ईईएमजी का अर्थ है:
 A. अलटरनेट एक्जामिनेशन ऑन मेडिकल ग्राउंड्स
 B. अलटरनेट एवाल्युशन ऑन मेडिकल ग्राउंड्स

- C. अलटरनेट एक्जैम्प्लान्स ऑन मेडिकल ग्राउंड्स
- D. अलटरनेट एम्प्लॉयमेंट ऑन मेडिकल ग्राउंड्स

55. आरटीआई अधिनियम सार्वजनिक प्राधिकरण के बीच किस गुणवत्ता को बढ़ावा देना चाहता है?

- A. पारदर्शिता
- B. समयबद्धता
- C. दक्षता
- D. ईमानदारी

56. दक्षिण पश्चिम रेलवे के सभी अस्पतालों में अंतर्रोगियों के लिए कुल मिलाकर कितने बिस्तर हैं?

- A. 200
- B. 250
- C. 300
- D. 350

57. मंडल स्तर पर चिकित्सा विभागाध्यक्ष कौन होगा?

- A. मंडल चिकित्सा अधिकारी
- B. वरिष्ठ मंडल चिकित्सा अधिकारी
- C. मुख्य चिकित्सा अधीक्षक
- D. प्रबंध निदेशक

58. पेय-जल की गुणवत्ता की निगरानी में निम्नलिखित को छोड़कर सभी शामिल हैं:

- A. बैक्टीरियोलॉजिकल विश्लेषण
- B. रासायनिक विश्लेषण
- C. नमूना-करण
- D. जल स्वच्छता शिक्षा

59. स्टोर्स की खरीद के संबंध में पीएसी का अर्थ है:

- A. प्री एनेस्थेटिक चेक
- B. प्रोप्रीटरी एक्शन चेक
- C. प्रोप्रीटरी आर्टिकल चेक
- D. पोस्ट असेसमेंट सर्टिफिकेट

60. एफएसएसएआइ का अर्थ है

- A. फूड सेफ्टी एंड स्टैंडर्ड्स ऑथोरिटी ऑफ इंडिया
- B. फूड स्योरिटी एंड स्पेसीफिकेशन ऑथोरिटी ऑफ इंडिया
- C. फूड सेफ्टी एंड स्टैंडर्ड्स आरबिटर ऑफ इंडिया
- D. फूड स्योरिटी एंड स्पेसीफिकेशन ऑथोरिटी ऑफ इंडिया

61. डीलिंग हैंड अपने नोट पर _____ तारीख के साथ अपना पूरा हस्ताक्षर करेगा?

- A. बाईं ओर नीचे
- B. दाईं ओर नीचे
- C. बीच में
- D. कहीं नहीं

62. सार्वजनिक स्वास्थ्य का जनक किसे माना जाता है?

- A. कोलेरा
- B. टाइफाइड
- C. मलेरिया
- D. जॉन स्नो

63. चिकित्सा प्रधान कार्यालय में रिक्त पद की पहचान करें:

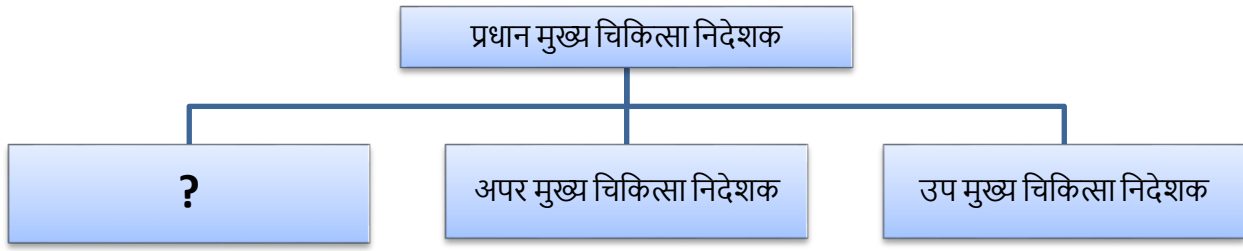

- A. मुख्य चिकित्सा अधीक्षक
- B. मुख्य स्वास्थ्य निदेशक
- C. चिकित्सा निदेशक
- D. अतिरिक्त मुख्य स्वास्थ्य निदेशक

64. मेडिकल जांच के लिए रेलवे डॉक्टर से संपर्क करने वाले एक खाद्य विक्रेता के बारे में निम्नलिखित सभी सत्य हैं, सिवाय इसके कि:

- A. आवेदन स्टेशन मास्टर/रेलवे पर्यवेक्षक द्वारा अग्रेषित किया जाना चाहिए
- B. आवश्यक चिकित्सा परीक्षा शुल्क का भुगतान किया जाना होगा
- C. जांच रिपोर्ट तैयार करनी होगी
- D. मेडिकल जांच के लिए अपना प्रतिनिधि भेज सकते हैं

65. घरेलू मक्खियों को नियंत्रित करने का सबसे अच्छा तरीका

- A. कीटनाशक स्प्रे
- B. बेड नेट का उपयोग
- C. पेरिस ग्रीन
- D. प्रजनन स्थलों को हटा दें

66. दक्षिण पश्चिम रेलवे में मुख्य सतर्कता अधिकारी कौन है:

- A. डीआरएम
- B. पीएफए
- C. एसडीजीएम
- D. उपरोक्त में से कोई नहीं

67. मार्च 2023 तक सबसे लंबा रेलवे प्लेटफार्म है:

- A. खड़गपुर
- B. हुब्लि
- C. तिफ्तुर
- D. विशाखापत्तनम

68. रेलवे अस्पताल के पैनल में शामिल होने के लिए एक मल्टी स्पेशलिटी अस्पताल द्वारा प्रस्तुत की जाने वाली प्रदर्शन बैंक गारंटी है :

- A. ₹ 2 लाख
- B. ₹ 5 लाख
- C. ₹ 10 लाख
- D. ₹ 12 लाख

69. निम्नलिखित में से कौन सा भंडार की खरीद के संबंध में निविदा की श्रेणी नहीं है?

- A. एकल निविदा
- B. जबरन निविदा
- C. खुला निविदा

D. सीमित निविदा

70. रेलवे अस्पताल के पैनल में शामिल होने के लिए कैंसर अस्पताल द्वारा प्रस्तुत की जाने वाली प्रदर्शन बैंक गारंटी है:

- A. ₹ 2 लाख
- B. ₹ 5 लाख
- C. ₹ 10 लाख
- D. ₹ 15 लाख

71. सीसीएल को _____ दिनों से कम के लिए नहीं दिया जा सकता है:

- A. 10
- B. 15
- C. 20
- D. 30

72. एचएमआईएस का अर्थ है:

- A. हॉस्पिटल मैनेजमेंट इनफॉर्मेशन सिस्टम
- B. हेल्थकेयर मैनेजमेंट इनफॉर्मेशन सिस्टम
- C. हॉस्पिटल मैनेजमेंट एंड इंटीग्रेशन सिस्टम
- D. हेल्थकेयर मैनेजमेंट एंड इनफॉर्मेशन सिस्टम

73. फाइलों के आने-जाने को _____ रजिस्टर में दर्ज किया जाएगा

- A. डाक रजिस्टर
- B. फ़ाइल मूवमेंट रजिस्टर
- C. स्टॉक रजिस्टर
- D. टी एंड पी रजिस्टर

74. दूसरे सेक्शन को कोई फाइल जारी नहीं की जाएगी सिवाय

- A. पर्यवेक्षक निर्देश से
- B. अधिकारी से निर्देश
- C. कर्मचारियों द्वारा अनुरोध
- D. लिखित मांग

75. डेंगू बुखार किसके द्वारा फैलता है ?

- A. जैकोल मच्छर
- B. ओल्फ मच्छर
- C. लाइन मच्छर
- D. टायगर मच्छर

76. भारत के ई एस आई निगम को कवर करने वाला मंत्रालय है

- A. गृह मंत्रालय
- B. स्वास्थ्य और परिवार कल्याण मंत्रालय
- C. श्रम मंत्रालय
- D. महिला एवं बाल विकास मंत्रालय

77. मशीनरी और संयंत्र कार्यक्रम के लिए नोडल विभाग कौन सा है?

- A. चिकित्सा विभाग
- B. यांत्रिक विभाग
- C. इंजीनियरिंग विभाग
- D. वाणिज्यिक विभाग

78. एम एंड पी कार्यक्रम के बारे में निम्नलिखित सभी सत्य हैं, सिवाय:

- A. प्रस्ताव में भाड़ा, बीमा शुल्क आदि शामिल होना चाहिए
- B. प्रस्ताव में सहयोगी वित्त की पुनरीक्षण होनी चाहिए
- C. सभी प्रस्तावों की पीसीएमडी स्तर पर जांच और संकलन किया जाता है
- D. प्रतिस्थापन खाते के तहत प्रस्ताव के लिए कोडल लाइफ को पूरा करना पर्याप्त है

79. स्टोर के लिए इन्वेंटरी नियंत्रण के लिए निम्नलिखित में से कौन सा सही है?

- A. एफ ई एफ ओ (फर्स्ट एक्सपाइरी फर्स्ट आउट)
- B. एफ आइ एफ ओ (फर्स्ट इन फर्स्ट आउट)
- C. एल आइ एफ ओ (लास्ट इन फर्स्ट आउट)
- D. एल ई एफ ओ (लॉगेस्ट एक्सपायरी फर्स्ट आउट)

80. लोको पायलट का चिकित्सा मानक है:

- A. ए वन
- B. ए टू
- C. बी वन
- D. सी वन

81. सामान्य पत्राचार फाइलों के संभालकर रखने की अवधि है:

- A. एक वर्ष
- B. तीन वर्ष
- C. पांच वर्ष
- D. सात वर्ष

82. नीतिगत मामलों के परिपत्रों के फाइलों को संभालकर रखने की अवधि है:

- A. दस वर्ष
- B. बीस वर्ष
- C. तीस वर्ष
- D. सदा के लिए

83. आपके कार्यालय में कंप्यूटर से आग लगने की स्थिति में आपको किस प्रकार के अग्निशामक यंत्र का उपयोग करना चाहिए?

- A. जल के प्रकार का
- B. शुष्क पाउडर प्रकार का
- C. गीला रासायनिक प्रकार का
- D. फोम के प्रकार का

84. जीईएम का पूर्ण रूप क्या है?

- A. गवर्मेंट ई मार्केट प्लेस
- B. गवर्मेंट ई मार्केटिंग
- C. गवर्मेंट ई मार्केटिंग सिस्टम
- D. जेनरल पर्पज ई मार्केटिंग

85. एच आर एम एस का अर्थ है:

- A. हाई स्पीड रेलवे मैनेजमेंट सिस्टम
- B. ह्युमन रिसोर्स मैनेजमेंट सिस्टम
- C. हेल्थ रिलेटेड मैनेजमेंट सिस्टम

- D. इनमें से कोई नहीं
86. पी डब्ल्यू बी डी का संक्षिप्त नाम किससे संबंधित है?
- डिसेबल्ड पर्सन्स
 - प्रमोशन ऑफ इकोनॉमिकली वीकर सेक्शन
 - प्रमोशन ऑफ बैकवार्ड क्लास
 - पी. वे ऑफ रेलवे
87. किस वेबसाइट मॉड्यूल पर निविदाएं आमंत्रित की जाती हैं?
- एच आर एम एस
 - आई आर ई पी एस
 - आई आर पी एस एम
 - एच एम आई एस
88. किसी कर्मचारी के वार्षिक प्रदर्शन के मूल्यांकन के लिए कौन सा प्राधिकरण सर्वोच्च प्राधिकरण है?
- ए रिपोर्टिंग प्राधिकरण
 - समीक्षा प्राधिकरण
 - अधिकार स्वीकार करना
 - अनुशासनात्मक प्राधिकरण
89. युडीएम शब्द/ संक्षिप्त रूप किससे संबंधित है?
- प्रबंधन
 - बिक्री
 - खरीद
 - शासन
90. विश्व स्वास्थ्य दिवस मनाया जाता है:
- 4 अप्रैल को
 - 5 अप्रैल को
 - 6 अप्रैल को
 - 7 अप्रैल को
91. ईएसआई अधिनियम किस वर्ष में अधिनियमित किया गया था?
- 1948
 - 1958
 - 1968
 - 1978
92. किस रेलवे सर्विस कंडक्ट नियमावली के अंतर्गत कोई भी रेल कर्मचारी किसी अन्य व्यक्ति से कोई उपहार स्वीकार नहीं कर सकता है?
- नियम 13
 - नियम 13 (A)
 - नियम 15
 - नियम 15 (A)
93. रेलवे सर्विस कंडक्ट नियमावली के अनुसार प्रत्येक रेल कर्मचारी को
- पूर्ण रूप से ईमानदार रहें
 - कर्तव्य के प्रति समर्पित रहें
 - ऐसा कुछ न करें जो रेल कर्मचारी के लिए अनुचित हो
 - उपरोक्त सभी
94. निम्नलिखित में से कौन पी एन एम बैठक में भाग ले सकता है?
- मान्यता प्राप्त संघ के अधिकारी
 - ऑल इंडिया एस सी/एस टी रेलवे कर्मचारी संघ के सदस्य
 - ऑल इंडिया पेशनर एसोसिएशन के सदस्य
 - उपरोक्त सभी
95. आपात स्थिति में मान्यता प्राप्त ब्लड बैंकों से रक्त जो आधान के लिए है, उसकी खरीद के लिए निम्नलिखित सभी सत्य हैं, के सिवाए
- एमडी के पास पूरे अधिकार होते हैं

- B. कनिष्ठ प्रशासनिक ग्रेड अधिकारियों के पास पूर्ण अधिकार होते हैं
C. सहायक वेतनमान के अधिकारियों के पास पूर्ण अधिकार होते हैं
D. वित्त की सहमति आवश्यक है
96. चिकित्सा उपकरणों की मरम्मत और सर्विसिंग पर खर्च करने के लिए निम्नलिखित को छोड़कर सभी सत्य हैं
A. एमडी के पास पूरे अधिकार हैं
B. सी.एम.एस. के पास पूर्ण शक्तियाँ हैं
C. यदि व्यय 25,000/- रुपये से अधिक है तो वित्त सहमति आवश्यक है।
D. सीनियर स्केल अधिकारियों के पास 2 लाख रुपये तक की शक्तियाँ हैं।
97. रेलवे बोर्ड के अनुसार लिवर ट्रांसप्लान्टेशन पैकेज के लिए अधिकतम सीमा, यदि यह शव दाता है:
A. ₹ 7 लाख
B. ₹ 11 लाख
C. ₹ 14 लाख
D. ₹ 17 लाख
98. जैव चिकित्सा अपशिष्ट प्रबंधन नियम अस्तित्व में किस वर्ष आया:
A. वर्ष 2000 में
B. वर्ष 2010 में
C. वर्ष 2016 में
D. वर्ष 2023 में
99. एम ए सी पी का पूर्ण रूप है
A. मॉडिफाइड एस्पॉर्ड करियर प्रोग्रेशन
B. मॉडिफाइड एस्पॉर्ड करियर प्रोग्राम
C. मॉडिफाइड एडवांस्ड करियर प्रोग्रेशन
D. मॉडिफाइड एडवांस्ड करियर प्रोग्राम
100. कितने केस में सेवारत कर्मचारी को बचाव पक्ष के वकील के रूप में कार्य करने की अनुमति है
A. 3 केस में
B. 4 केस में
C. 5 केस में
D. 7 केस में
101. एक कर्मचारी को हिंदी में कार्यसाधक ज्ञान प्राप्त माना जाएगा, यदि---
A. उसने हिंदी विषय के साथ 7^{वीं} कक्षा उत्तीर्ण की है
B. उसने 10^{वीं} कक्षा हिन्दी विषय के साथ उत्तीर्ण की है
C. उसने हिंदी विषय के साथ 5^{वीं} कक्षा उत्तीर्ण की है
D. वह हिंदी बोलना जानता/ जानती है
102. प्राज्ञ की परीक्षा स्वयं के प्रयास से उत्तीर्ण करने पर एक मुश्त पुरस्कार की राशि कितनी होती है ?
A. ₹. 1,200/-
B. ₹. 2,400/-
C. ₹. 3,600/-
D. ₹. 4,800/-
103. निम्नलिखित में से कौन सी भाषा भारत के किसी भी राज्य की राजभाषा नहीं है ?
A. कन्नडा
B. मराठी
C. कोंकणी
D. सिंधी
104. निम्नलिखित में से कौन सी भाषा वर्तमान में हमारे संविधान की आठवीं अनुसूची में शामिल है

- A. अंग्रेजी
- B. राजस्थानी
- C. नेपाली
- D. तुलु

105. राजभाषा नीति 1963 बनाने का मुख्य उद्देश्य क्या था ?

- A. हिन्दी के प्रचार-प्रसार हेतु
- B. अंग्रेजी को पूरी तरह से हटाने हेतु
- C. अंग्रेजी न सीखने वालों को दंडित करने के लिए
- D. 1965 के बाद भी हिंदी के साथ-साथ अंग्रेजी के प्रयोग को जारी रखने के लिए प्रावधान करने हेतु

106. राजभाषा हिंदी नियमों के अनुसार अंडमान और निकोबार द्वीप समूह किस क्षेत्र के अंतर्गत आता है?

- A. क्षेत्र ए
- B. क्षेत्र बी
- C. क्षेत्र सी
- D. क्षेत्र डी

107. निम्नलिखित में से कौन सा पुरस्कार रेलवे बोर्ड द्वारा हिंदी में उपन्यास/कहानी लिखने के लिए दिया जाता है?

- A. संत कबीर दास पुरस्कार
- B. प्रेमचंद पुरस्कार
- C. सूर्यकांत त्रिपाठी निराला पुरस्कार
- D. मैथिलीशरण गुप्त पुरस्कार

108. कर्नाटक में रेलवे स्टेशन का नाम कैसे प्रदर्शित किया जाना है?

- A. त्रिभाषी रूप में
- B. द्विभाषी रूप में
- C. केवल हिंदी में
- D. केवल अंग्रेजी में

109. निम्नलिखित में से कौन सा कथन सत्य है?

- A. भारत के संविधान के अनुसार राष्ट्रभाषा हिंदी है
- B. भारत के संविधान के अनुसार कोई राष्ट्रभाषा नहीं है
- C. भारत के संविधान के अनुसार राष्ट्रीय भाषा हिंदी और अंग्रेजी है
- D. भारत के संविधान के अनुसार राष्ट्रीय भाषा अंग्रेजी है

110. _____ लिपि में हिंदी संघ की राजभाषा है:

- A. गुरुमुखी
- B. असमिया
- C. देवनागरी
- D. फारसी

ANSWER KEY TO SUITABILITY (WRITTEN) TEST FOR THE POST OF SENIOR CLERK IN LEVEL 5 OF PAY
MATRIX AGAINST 66 2/3% PQ IN MINISTERIAL CATEGORY OF MEDICAL DEPARTMENT

Date of Examination: 27.03.2023 (Monday)

Maximum Marks: 100

Question No.	Answer	Question No.	Answer	Question No.	Answer
1	A	41	B	81	C
2	C	42	C	82	D
3	B	43	B	83	B
4	A	44	D	84	A
5	D	45	D	85	B
6	A	46	B	86	A
7	B	47	C	87	B
8	D	48	D	88	C
9	C	49	B	89	C
10	B	50	A	90	D
11	A	51	B	91	A
12	C	52	C	92	B
13	C	53	B	93	D
14	D	54	D	94	A
15	D	55	A	95	D
16	B	56	C	96	D
17	A	57	C	97	B
18	B	58	D	98	C
19	D	59	C	99	A
20	A	60	A	100	A
21	B	61	A	101	B
22	A	62	A	102	B
23	A	63	B	103	D
24	D	64	D	104	C
25	A	65	D	105	D
26	B	66	C	106	A
27	D	67	B	107	B
28	B	68	C	108	A
29	C	69	B	109	B
30	B	70	C	110	C
31	B	71	B		
32	C	72	A		
33	C	73	B		
34	B	74	D		
35	A	75	D		
36	D	76	C		
37	B	77	B		
38	C	78	D		
39	C	79	A		
40	A	80	A		