विजय कर्नाटक/हुबली
VIJAYA KARNATAKA/HUBLI.
14 JUN 2017

ಹಂಪಿ ಎಕ್ಸ್‌ಪ್ರೆಸ್ ನಿಲುಗಡೆ

ಹುಬ್ಬಳ್ಳಿ: ಕೊಪ್ಪಳ ಜಿಲ್ಲೆ ಗಿಣಿಗೇರ ರೈಲು ನಿಲ್ದಾಣದಲ್ಲಿ ಹುಬ್ಬಳ್ಳಿ-ಮೈಸೂರು-ಹುಬ್ಬಳ್ಳಿ (16591/16592) ಹಂಪಿ ಎಕ್ಸ್‌ಪ್ರೆಸ್ ರೈಲ್‌ನ್ನು ಪ್ರಾಯೋಗಿಕ ನಿಲುಗಡೆಯನ್ನು ಮುಂದುವರಿಸಲು ನೈರುತ್ಯ ರೈಲ್ವೆ ನಿರ್ಧರಿಸಿದೆ.

ತಾತ್ಕಾಲಿಕ ನಿಲುಗಡೆ: ಅಂಥೋಣಿ ಹಬ್ಬದ ಅಂಗವಾಗಿ ಮೈಸೂರು ತಾಳಗುಪ್ಪ ಪ್ಯಾಸೆಂಜರ್ ರೈಲನ್ನು ಜೂ. 15ರವರೆಗೆ ಡೋರ್ನಹಳ್ಳಿ ರೈಲು ನಿಲ್ದಾಣದಲ್ಲಿ ಒಂದು ನಿಮಿಷ ಕಾಲ ತಾತ್ಕಾಲಿಕ ನಿಲುಗಡೆಗೆ ಅವಕಾಶ ಕಲ್ಪಿಸಲಾಗಿದೆ.

कन्नड प्रभा / बेलगाम
KANNADA PRABHA/BELGAUM
14 JUN 2017

ರೈಲು ನಿಲುಗಡೆ ಸೌಲಭ್ಯ ಮುಂದುವರಿಕೆ

ಹುಬ್ಬಳ್ಳಿ: ಹುಬ್ಬಳ್ಳಿ- ಮೈಸೂರು- ಹುಬ್ಬಳ್ಳಿ ಹಂಪಿ ಎಕ್ಸ್‌ಪ್ರೆಸ್ ರೈಲಿಗೆ(16591/16592) ಗಾಣಿಗೆರಾ ನಿಲ್ದಾಣದಲ್ಲಿ ಪ್ರಯೋಗಾತ್ಮಕ ನಿಲುಗಡೆ ಸೌಲಭ್ಯವನ್ನು ಮುಂದುವರಿಸಲಾಗಿದೆ.

ತಾತ್ಕಾಲಿಕ ನಿಲುಗಡೆ: ಮೈಸೂರು- ಶಿವಮೊಗ್ಗ- ಮೈಸೂರು ಪ್ಯಾಸೆಂಜರ್ ರೈಲು(56270/56269) ಮತ್ತು ಮೈಸೂರು- ತಾಳಗುಪ್ಪ- ಮೈಸೂರು ಪ್ಯಾಸೆಂಜರ್ ರೈಲಿಗೆ (56276/56275) ಡೋರನಹಳ್ಳಿ ನಿಲ್ದಾಣದಲ್ಲಿ ಒಂದು ನಿಮಿಷದ ತಾತ್ಕಾಲಿಕ ನಿಲುಗಡೆ ಸೌಲಭ್ಯ ಒದಗಿಸಲಾಗಿದೆ ಎಂದು ನೈಋತ್ಯ ರೈಲ್ವೆ ವಲಯದ ಕಚೇರಿ ಪ್ರಕಟಣೆ ತಿಳಿಸಿದೆ.

Hubballi:- This news is about continuation of temporary stoppage at Ginigera for UBL-MYS-UBL, Hampi Express and temporary stoppage for some trains at Dormahalli during St. Anthony's festival.

(2)

डेक्कन हेराल्ड / हुबली
DECCAN HERALD/HUBLI.
14 JUN 2017

Railwaymen stage protest in Hubballli

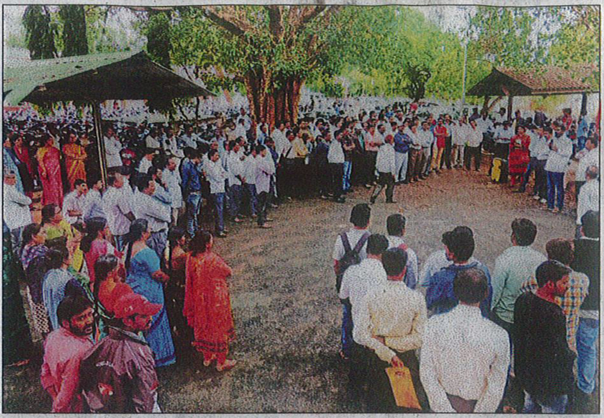

Members of the SWR Mazdoor Union staging a demonstration in front of the SWR general manager's office in Hubballi on Tuesday, urging the Centre to fulfill their long-standing demands. DH PHOTO

HUBBALLI: Members of South-Western Railway Mazdoor Union (SWRRMU) staged a demonstration in front of the offices of the SWR General Manager, Divisional Railway Manager, and the Chief Workshop Manager here on Tuesday, condemning delay in fulfilling their long-standing demands by the Central government.

They also protested against the failure of the Railway Ministry to give various allowances recommended by the review Committee of the 7th Pay Commission. The protest was staged as per the direction of the All-India Railwaymen's Federation (AIRF).

The protesters said, the Centre was not at all looking into the genuine and legitimate demands of the railwaymen, and it was deliberately delaying giving various allowances recommended by the review committee of the 7th Pay Commission.

They said, fixing of minimum pay at ₹ 26,000, redressal of anomalies of the 7th Pay Commission, scrapping of the National Pension Scheme, revision of pay matrix, and stopping of outsourcing had been pending since years. Though the memoranda had been submitted to the ministries and officials concerned long ago, nothing had happened so far.

Therefore, the Centre must consider these demands and fulfill them immediately. Otherwise the protest would be intensified in the days to come, they warned.

SWRMU zonal president R R Naik, general secretary A M D'Cruz, treasurer V E Charkhani, S F Mallad, Divisional Treasurer Zakir Sanadi, Jayalakshmi, Venkatesh, Edward James, S A Albert D'Cruz, Praveen Patil, and others were present on the occasion.

DH News Service

उदय वाणी / मणिपाल
UDAY VANI/MANIPAL
14 JUN 2017

ವಿವಿಧ ಬೇಡಿಕೆಗಾಗಿ ರೈಲ್ವೆ ನೌಕರರ ಮತ ಪ್ರದರ್ಶನ

ಹುಬ್ಬಳ್ಳಿ: ವಿವಿಧ ಬೇಡಿಕೆ ಈಡೇರಿಕೆಗಾಗಿ ಆಗ್ರಹಿಸಿ ನೈರುತ್ಯ ರೈಲ್ವೆ ಮ್ಡಜೂರ್ ಯೂನಿಯನ್ ವತಿಯಿಂದ ರೈಲ್ವೆ ವರ್ಕ್‌ಶಾಪ್‌ನಲ್ಲಿ ಮತ ಪ್ರದರ್ಶನ ನಡೆಯಿತು.

ಹುಬ್ಬಳ್ಳಿ: ವಿವಿಧ ಬೇಡಿಕೆಗಳ ಈಡೇರಿಕೆಗಾಗಿ ಆಗ್ರಹಿಸಿ ನೈರುತ್ಯ ರೈಲ್ವೆ ಮ್ಡಜೂರ್ ಯೂನಿಯನ್ ವತಿಯಿಂದ ರೈಲ್ವೆ ವರ್ಕ್‌ಶಾಪ್‌ನಲ್ಲಿ ಮತಪ್ರದರ್ಶನ ನಡೆಯಿತು.

ಕೇಂದ್ರೀಯ, ವಿಭಾಗೀಯ ಹಾಗೂ ಶಾಖೆಯ ಕಾರ್ಮಿಕರು ಮತ ಪ್ರದರ್ಶನದಲ್ಲಿ ಪಾಲ್ಗೊಂಡಿದ್ದರು. ಈ ಸಂದರ್ಭದಲ್ಲಿ ಯೂನಿಯನ್ ಅಧ್ಯಕ್ಷ ಆರ್.ಆರ್. ನಾಯಕ ಮಾತನಾಡಿ, ಕೇಂದ್ರ ಸರ್ಕಾರ 7ನೇ ವೇತನ ಆಯೋಗವನ್ನು 2017 ಜನವರಿಯಲ್ಲಿಯೇ ಅನ್ವಯ ಮಾಡಿದ್ದರೂ ಎಲ್ಲ ವೇತನಗಳನ್ನು ಹಳೆಯ ವೇತನದಂತೆ ನೀಡಲಾಗುತ್ತಿದೆ. ಭತ್ಯೆ ಪುನರ್ ವಿಮರ್ಶಾ ಸಮಿತಿ ತನ್ನ ವರದಿಯನ್ನು ಕೇಂದ್ರ ಸರ್ಕಾರಕ್ಕೆ ನೀಡಿದ್ದರೂ ಅದನ್ನು ಜಾರಿಗೊಳಿಸಲು ಸರ್ಕಾರ ವಿಳಂಬ ಮಾಡುತ್ತಿದೆ. ಕನಿಷ್ಠ ವೇತನವನ್ನು 25,000 ರೂ. ನೀಡಬೇಕೆಂದು ಬೇಡಿಕೆಯಿದ್ದರೂ ಸರ್ಕಾರ ಮೌನ ವಹಿಸಿದೆ ಎಂದರು.

ಯೂನಿಯನ್ ಕೋಶಾಧಿಕಾರಿ ವಿ.ಇ. ಚಾರಖಾನಿ ಮಾತನಾಡಿ, ನೂತನ ಪಿಂಚಣಿ ಪದ್ಧತಿಯನ್ನು ರದ್ದುಮಾಡಿ ಗ್ಯಾರಂಟಿ ಪೆನ್ಶನ್ ಸ್ಕೀಮ್‌ನಂತೆ ಪಿಂಚಣಿ ನೀಡಬೇಕು. ಕೇಂದ್ರ ಸರ್ಕಾರ ಖಾಸಗಿ ಕಂಪನಿಗಳಿಗೆ ಕೆಲಸಗಳನ್ನು ನೀಡುತ್ತಿರುವುದು ಖಂಡನೀಯ ಎಂದರು.

ಈ ಸಂದರ್ಭದಲ್ಲಿ ಎಸ್.ಎಫ್. ಮಲ್ಲಾಡದ, ಕೆ.ವೆಂಕಟೇಶ, ಆಲ್ಬರ್ಟ್ ಡಿಕ್ರೂಜ್, ಎಡ್ವರ್ಡ್ ಜೇಮ್ಸ್, ಜಾಕೀರ್ ಸನದಿ, ಅರ್ಜುನ ದುರ್ಗಪ್ಪ

कन्नड प्रभा / बेलगाम
KANNADA PRABHA/BELGAUM
14 JUN 2017

ರೈಲ್ವೆ ನೌಕರರ ಪ್ರತಿಭಟನೆ

• **ಕನ್ನಡಪ್ರಭ ವಾರ್ತೆ** ಹುಬ್ಬಳ್ಳಿ

ವಿವಿಧ ಬೇಡಿಕೆಗಳ ಈಡೇರಿಕೆಗೆ ಆಗ್ರಹಿಸಿ ಸೌಥ್ ವೆಸ್ಟರ್ನ್ ರೈಲ್ವೆ ಮಜ್ದೂರ ಯೂನಿಯನ್ ನೇತೃತ್ವದಲ್ಲಿ ಇಲ್ಲಿನ ರೈಲ್ವೆ ವರ್ಕ್‌ಶಾಪ್‌ನಲ್ಲಿ ಸೋಮವಾರ ಪ್ರತಿಭಟನೆ ನಡೆಸಲಾಯಿತು.

ಈ ಸಂದರ್ಭದಲ್ಲಿ ಮಾತನಾಡಿದ ಯೂನಿಯನ್ ಅಧ್ಯಕ್ಷ ಆರ್.ಆರ್. ನಾಯಕ, ಕೇಂದ್ರ ಸರ್ಕಾರ 7ನೇ ವೇತನ ಆಯೋಗವನ್ನು 2016ರ ಜನವರಿಯಿಂದ ಅನ್ವಯ ಮಾಡಿದ್ದರೂ ಎಲ್ಲ ಭತ್ಯೆಗಳನ್ನು ಹಳೆಯ ವೇತನದಂತೆ ನೀಡಲಾಗುತ್ತಿದೆ. ಭತ್ಯೆಯ ಪುನರ್ವಿಮರ್ಶಿತ ಸಮಿತಿ ತನ್ನ ವರದಿಯನ್ನು ಕೇಂದ್ರ ಸರ್ಕಾರಕ್ಕೆ ಸಲ್ಲಿಸಿದ್ದರೂ ಅದನ್ನು ಜಾರಿಗೊಳಿಸಲು ವಿಳಂಬ ಮಾಡಲಾಗುತ್ತಿದೆ. ಕನಿಷ್ಠ ವೇತನದ ಬೇಡಿಕೆ ₹25 ಸಾವಿರ ಇದ್ದರು ಸಹ ಈ ಬಗ್ಗೆ ಸರ್ಕಾರ ಮೌನ ವಹಿಸಿದೆ ಎಂದು ದೂರಿದರು. ಯೂನಿಯನ್ ಕೋಶಾಧಿಕಾರಿ ವಿ.ಇ. ಬಾರಖಾನಿ ಮಾತನಾಡಿದರು. ಎಸ್.ಎಫ್. ಮುಲ್ಲಾ, ಕೆ. ವೆಂಕಟೇಶ, ಅಲ್ಬರ್ಟ್ ಡಿಕ್ರೂಜ್, ಎಡ್ವರ್ಡ್ ಜೇಮ್ಸ್, ಜಾಕೀರ ಸನದಿ, ಅರ್ಜುನ ದುರ್ಗಪ್ಪ, ಸೂರಜ ಬಿಲ್ಲಾ, ಪ್ರವೀಣ ಪಾಟೀಲ, ವೈ. ಜಾಕೋಬ ಪ್ರತಿಭಟನೆಯಲ್ಲಿ ಭಾಗವಹಿಸಿದ್ದರು.

प्रजा वाणी/हुबली
PRAJA VANI/HUBLI.
14 JUN 2017

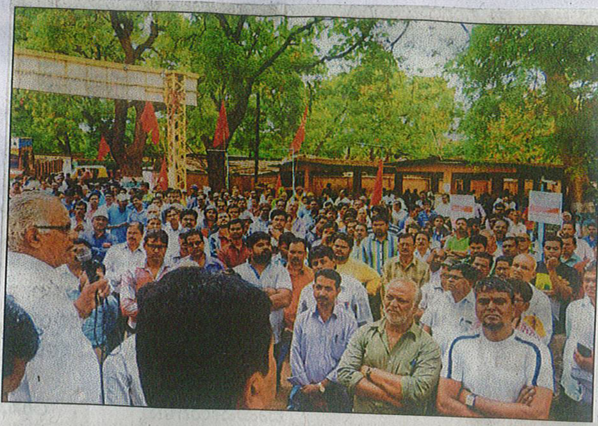

ಕನಿಷ್ಠ ವೇತನ ಜಾರಿ ಸೇರಿದಂತೆ ವಿವಿಧ ಬೇಡಿಕೆಗಳ ಈಡೇರಿಕೆಗೆ ಒತ್ತಾಯಿಸಿ ನೈರುತ್ಯ ರೈಲ್ವೆ ಮಜ್ದೂರ್ ಯೂನಿಯನ್ ಸದಸ್ಯರು ನಗರದ ರೈಲ್ವೆ ವರ್ಕ್‌ಶಾಪ್ ಆವರಣದಲ್ಲಿ ಪ್ರತಿಭಟನೆ ನಡೆಸಿದರು

ಕನಿಷ್ಠ ವೇತನ ಜಾರಿಗೆ ಒತ್ತಾಯಿಸಿ ಪ್ರತಿಭಟನೆ

ಪ್ರಜಾವಾಣಿ ವಾರ್ತೆ

ಹುಬ್ಬಳ್ಳಿ: ರೈಲ್ವೆ ನೌಕರರಿಗೆ ಕನಿಷ್ಠ ವೇತನ ₹25,000 ಜಾರಿ ಸೇರಿದಂತೆ ವಿವಿಧ ಬೇಡಿಕೆಗಳ ಈಡೇರಿಕೆಗೆ ಒತ್ತಾಯಿಸಿ ನೈರುತ್ಯ ರೈಲ್ವೆ ಮಜ್ದೂರ್ ಯೂನಿಯನ್ ಸದಸ್ಯರು ನಗರದ ರೈಲ್ವೆ ವರ್ಕ್‌ಶಾಪ್ ಮುಂದೆ ಪ್ರತಿಭಟನೆ ನಡೆಸಿದರು.

ಏಳನೇ ವೇತನ ಆಯೋಗವನ್ನು 2016ನೇ ಸಾಲಿನಿಂದ ಅನ್ವಯವಾಗುವಂತೆ ಜಾರಿ ಮಾಡಿದ್ದರೂ ಭತ್ಯೆಗಳನ್ನು ಹಳೆ ವೇತನ ಮಾದರಿಯಲ್ಲೇ ನೀಡಲಾಗುತ್ತಿದೆ. ಏಳನೇ ವೇತನ ಆಯೋಗಕ್ಕೆ ಅನುಗುಣವಾಗಿ ನೌಕರರ ಭತ್ಯೆ ನೀಡುವಂತೆ ವರದಿಯನ್ನು ಸಮಿತಿಯು ಕೇಂದ್ರ ಸರ್ಕಾರಕ್ಕೆ ಸಲ್ಲಿಸಿದ್ದರೂ ಅದನ್ನು ಜಾರಿಗೊಳಿಸಲು ಸರ್ಕಾರ ವಿಳಂಬ ಮಾಡುತ್ತಿದೆ. ಕನಿಷ್ಠ ವೇತನ ₹25,000 ನೀಡಬೇಕೆಂಬ ಬೇಡಿಕೆ ಇದ್ದರೂ ಅದರ ಬಗ್ಗೆ ಸರ್ಕಾರ ಮೌನ ವಹಿಸಿದೆ ಎಂದು ಪ್ರತಿಭಟನಾಕಾರರು ಆರೋಪಿಸಿದರು.

ಯೂನಿಯನ್ ಕೋಶಾಧಿಕಾರಿ ವಿ.ಇ. ಖಾರಖಾನಿ ಮಾತನಾಡಿ, 'ಹೊಸ ಪಿಂಚಣಿ ಪದ್ಧತಿಯನ್ನು ರದ್ದು ಮಾಡಿ, ಗ್ಯಾರಂಟಿ ಪಿಂಚಣಿ ನೀಡಬೇಕು. ರೈಲ್ವೆಯನ್ನು ಖಾಸಗೀಕರಣ ಮಾಡುವುದಿಲ್ಲ ಎಂದು ಹೇಳುತ್ತಿದ್ದರೂ ಕೆಲವೊಂದು ವಿಭಾಗಗಳನ್ನು ಖಾಸಗಿ ಕಂಪೆನಿಗಳಿಗೆ ವಹಿಸಲಾಗುತ್ತಿದೆ. ಇದು ಖಂಡನೀಯ' ಎಂದು ತಿಳಿಸಿದರು.

ಯೂನಿಯನ್ ಸಹ ಕಾರ್ಯದರ್ಶಿ ಎಸ್.ಎಫ್. ಮಲ್ಲಾಡದ, ಕೆ. ವೆಂಕಟೇಶ, ವಿಭಾಗೀಯ ಕಾರ್ಯದರ್ಶಿ ಅಲ್ಬರ್ಟ್ ಡಿಕ್ರೂಜ್, ಎಡ್ವರ್ಡ್ ಜೇಮ್ಸ್, ಜಾಕಿರ್ ಸನದಿ, ಅರ್ಜುನ ದುರ್ಗಪ್ಪ, ಸೂರಜ, ಜಿಲ್ಲಾ ವರ್ಕ್‌ಶಾಪ್ ವಿಭಾಗೀಯ ಕಾರ್ಯದರ್ಶಿ ಪ್ರವೀಣ ಪಾಟೀಲ ಪ್ರತಿಭಟನೆಯಲ್ಲಿ ಭಾಗವಹಿಸಿದ್ದರು.

विजय कर्नाटक/हुबली
VIJAYA KARNATAKA/HUBLI.
1[illegible] JUN 2017

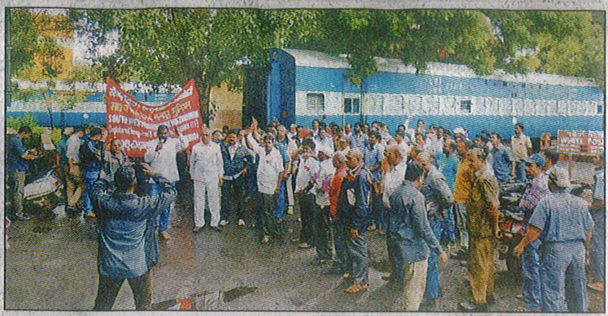

ವಿವಿಧ ಬೇಡಿಕೆಗಳ ಈಡೇರಿಕೆಗಾಗಿ ಸೌಥ್ ವೆಸ್ಟರ್ನ್ ರೈಲ್ವೆ ಮಜ್ದೂರ್ ಯೂನಿಯನ್ ಕಾರ್ಯಕರ್ತರು ಹುಬ್ಬಳ್ಳಿ ವರ್ಕಶಾಪ್‌ದಲ್ಲಿ ಬೃಹತ್ ಮತ ಪ್ರದರ್ಶನ ಮಾಡುವುದರ ಮೂಲಕ ಪ್ರತಿಭಟನೆ ನಡೆಸಿದರು.

ಬೇಡಿಕೆ ಈಡೇರಿಕೆಗೆ ರೈಲ್ವೆ ಮಜ್ದೂರ್ ಪ್ರತಿಭಟನೆ

ಹುಬ್ಬಳ್ಳಿ: ವಿವಿಧ ಬೇಡಿಕೆಗಳ ಈಡೇರಿಕೆಗಾಗಿ ಸೌಥ್ ವೆಸ್ಟರ್ನ್ ರೈಲ್ವೆ ಮಜ್ದೂರ್ ಯೂನಿಯನ್ ಹುಬ್ಬಳ್ಳಿ ಶಾಖೆಯ ಕಾರ್ಯಕರ್ತರು ವರ್ಕ್ ಶಾಪ್‌ಗಳಲ್ಲಿ ಮಂಗಳವಾರ ಬೃಹತ್ ಮತ ಪ್ರದರ್ಶನ ಮಾಡುವುದರ ಮೂಲಕ ಪ್ರತಿಭಟನೆ ನಡೆಸಿದರು.

ಯೂನಿಯನ್ ಅಧ್ಯಕ್ಷ ಡಾ.ಆರ್.ಆರ್.ನಾಯಕ ಮಾತನಾಡಿ, ಕೇಂದ್ರ ಸರಕಾರ 7ನೇ ವೇತನ ಆಯೋಗವನ್ನು ಜನವರಿ 2016ರಂದು ಜಾರಿಗೆ ಮಾಡಿದ್ದರೂ ಭತ್ಯೆ ಹಳೆಯ ವೇತನದಂತೆ ಕೊಡಲಾಗುತ್ತಿದೆ. ಭತ್ಯೆ ಪುನರ್ ವಿಮರ್ಶಿತ ಕಮಿಟಿ ವರದಿ ಕೇಂದ್ರ ಸರಕಾರಕ್ಕೆ ಸಲ್ಲಿಕೆಯಾಗಿದ್ದರೂ ಇದುವರೆಗೆ ಕ್ರಮ ಕೈಗೊಂಡಿಲ್ಲ. ಅಲ್ಲದೆ ಕನಿಷ್ಠ ವೇತನ 25ಸಾವಿರ ರೂ.ಗೆ ಬೇಡಿಕೆಯ ಬಗ್ಗೆ ಸರಕಾರ ಕ್ರಮ ತೆಗೆದುಕೊಂಡಿಲ್ಲ ಎಂದು ಆರೋಪಿಸಿದರು. ಯೂನಿಯನ್ ಕೋಶಾಧಿಕಾರಿ ಡಾ.ವಿ.ಈ ಚಾರಖಾನಿ ಮಾತನಾಡಿ, ಪೆನ್ಶನ್ ಪದ್ಧತಿ ರದ್ದು ಮಾಡಿ ಗ್ಯಾರಂಟಿ ಪೆನ್ಶನ್ ಕೊಡಬೇಕು. ರೈಲ್ವೆ ಸಂಬಂಧಿತ ಪ್ರತಿಯೊಂದು ಸಭೆಯಲ್ಲೂ ಖಾಸಗೀಕರಣ ಮಾಡುವುದಿಲ್ಲ ಎಂದು ಹೇಳುತ್ತಿರುವ ರೈಲ್ವೆ ಖಾತೆ ಸಚಿವರು ಒಂದಿಲ್ಲೊಂದು ಒಂದು ಕೆಲಸಗಳನ್ನು ಖಾಸಗಿಯವರಿಗೆ ವಹಿಸುತ್ತಿದ್ದಾರೆ ಎಂದು ದೂರಿದರು.

ಕಾರ್ಯದರ್ಶಿ ಎಸ್.ಎಫ್. ಮಲ್ಲಾಡದ, ಕೆ.ವೆಂಕಟೇಶ, ವಿಭಾಗೀಯ ಕಾರ್ಯದರ್ಶಿ ಆಲ್ಬರ್ಟ್ ಡಿಕ್ರೂಜ್, ಎಡ್ವರ್ಡ್ ಜೇಮ್ಸ್, ಜಾಕೀರ ಸನದಿ, ಅರ್ಜುನ ದುರ್ಗಪ್ಪ, ಸೂರಜ್ ಬಿಲ್ಲಾ, ಪ್ರವೀಣ ಪಾಟೀಲ ಸೇರಿದಂತೆ ಅನೇಕರು ಇದ್ದರು.

विजयवाणी / हुबली
Vijay Vani/ Hubli
14 JUN 2017

ವಿಜಯವಾಣಿ ಚಿತ್ರ

ಕೇಂದ್ರ ಸರ್ಕಾರ 2012ರಲ್ಲಿ 7ನೇ ವೇತನ ಆಯೋಗ ಜಾರಿಗೊಳಿಸಿದ್ದರೂ ಸಹ ಎಲ್ಲ ಭತ್ಯೆಗಳು ಹಳೆಯ ವೇತನದಂತೆ ನೀಡಲಾಗುತ್ತಿದೆ ಎಂದು ಆರೋಪಿಸಿ ಹುಬ್ಬಳ್ಳಿಯ ವರ್ಕ್‌ಶಾಪ್‌ನಲ್ಲಿ ಸೌಥ್ ವೆಸ್ಟರ್ನ್ ರೈಲ್ವೆ ಮಜ್ದೂರ್ ಯೂನಿಯನ್ ವತಿಯಿಂದ ಪ್ರತಿಭಟನೆ ನಡೆಸಲಾಯಿತು. ಯೂನಿಯನ್ ಅಧ್ಯಕ್ಷ ಆರ್.ಆರ್. ನಾಯಕ, ಅಲ್ಬರ್ಟ್ ಡಿಕ್ರೂಜ್ ಇತರರು ಇದ್ದರು.

राहुल की गिरफ्तारी के विरोध में रेल रोको प्रदर्शन

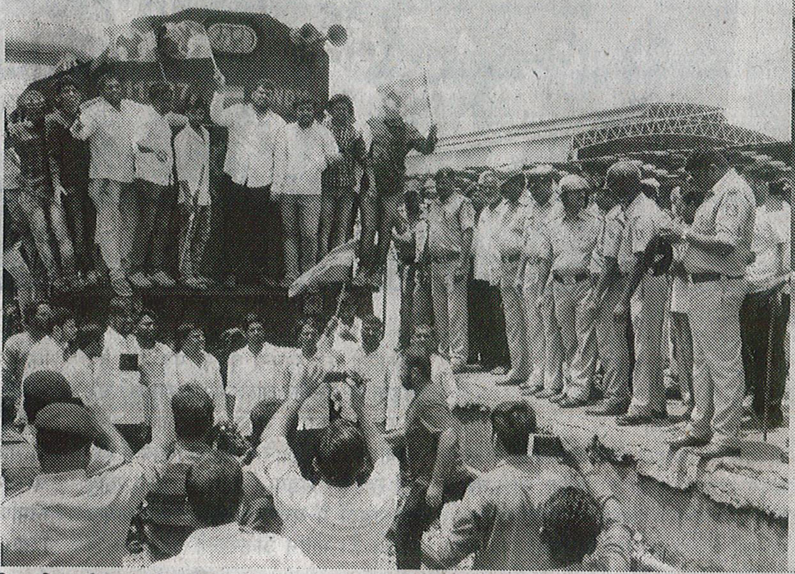

रेलवे पुलिस ने युवक कांग्रेस के प्रदर्शनकारियों को किया गिरफ्तार

पत्रिका न्यूज़ नेटवर्क
rajasthanpatrika.com

हुब्बल्ली. मध्यप्रदेश में बेगुनाह किसानों पर गोलीबारी करने तथा मंदसौर में कांग्रेस उपाध्यक्ष राहुल गांधी की गिरफ्तारी के विरोध में हुब्बल्ली-धारवाड़ सेंट्रल क्षेत्र युवक कांग्रेस कार्यकर्ताओं ने रेल रोको प्रदर्शन किया। शहर के रेलवे स्टेशन पर हुब्बल्ली-मिरज ट्रेन रोक कर मध्यप्रदेश की भाजपा सरकार की गोलीबारी तथा किसान परिवारों को सांत्वना देने गए कांग्रेस उपाध्यक्ष राहुल गांधी को पुलिस द्वारा रोके जाने की जमकर निंदा की और केंद्र तथा मध्यप्रदेश सरकार के विरोध में नारेबाजी की।

शहर में आयोजित विरोध प्रदर्शन के दौरान धारवाड़ लोकसभा क्षेत्र युवक कांग्रेस अध्यक्ष नागराज गौरी ने कहा कि राहुल गांधी की गिरफ्तारी लोकतंत्र की हत्या है। मोदी सरकार खूनी सरकार है। राहुल गांधी गुरुवार को मंदसौर गए थे। लेकिन उन्हें किसानों से मिलने नहीं दिया गया। कुछ देर के लिए उन्हें गिरफ्तार किया गया। उसके बाद जमानत पर छोड़ दिया गया।

उन्होंने कहा कि मध्यप्रदेश और महाराष्ट्र के किसान कर्जमाफी समेत दूसरी मांगों को लेकर लगातार प्रदर्शन कर रहे थे। मध्यप्रदेश में प्रदर्शन हिंसक होने के बाद पुलिस ने मंदसौर में आंदोलनकारियों पर गोलियां चलाई। इस गोलीबारी में 6 किसान मारे गए। किसान उत्तरप्रदेश की तर्ज पर उनका भी कर्ज भी माफी और सिंचाई के लिए 24 घंटे मुफ्त बिजली की मांग को लेकर प्रदर्शन किया तो मध्यप्रदेश सरकार ने किसानों पर गोलियां चलाई।

प्रदर्शन में हुब्बल्ली-धारवाड़ सेंट्रल क्षेत्र युवक कांग्रेस अध्यक्ष शाजमान मुजाहिद, शिवकुमार रायनगौड़र, रजत उल्लागड्डिमठ, प्रवीण शलवडी, अर्जुन कत्रिमल्ला, प्रभु सवदत्ती, प्रज्ज्वल बिरादारगौड़ा, रोहन हिप्परगी, नागराज हेग्गणवर, आनंद मगदुम समेत कई उपस्थित थे। रेल रोको करने वाले सभी प्रदर्शनकारियों को रेलवे पुलिस ने गिरफ्तार कर बाद में छोड़ दिया।

स आफ इंडिया/बेंगलूर
MES OF INDIA/BANGALORE
14 JUN 2017

संयुक्त कर्नाटक/हुबली
SAMYUKTHA KARNATAKA/HUBLI.
14 JUN 2017

5

ail roko: Workers of Hubbal- Dharwad Mahanagar Zilla va Congress Samiti staged rail roko at the Hubballi ilway station on Tuesday, ndemning police firing on rmers and the arrest of CC vice-president Rahul ndhi in Madhya Pradesh. e protesters held up the ubballi-Miraj train for about e minutes before its sched- ed departure at 12:40pm. ey alleged that the BJP-led vernment at the Centre has iled to respond to the oblems of farmers. They reatened to intensify their ir if the government apathy ntinues.

ಮಧ್ಯಪ್ರದೇಶದಲ್ಲಿ ರಾಹುಲ್ ಗಾಂಧಿ ಅವರನ್ನು ಬಂಧಿಸಿದ್ದನ್ನು ಖಂಡಿಸಿ ಮಂಗಳವಾರ ಕಾಂಗ್ರೆಸ್ ಯುವ ಘಟಕದಿಂದ ಪ್ರತಿಭಟನಾರ್ಥವಾಗಿ ಹುಬ್ಬಳ್ಳಿ ರೈಲ್ವೆ ನಿಲ್ದಾಣದಲ್ಲಿ ರೈಲು ತಡೆ ನಡೆಸಲಾಯಿತು.

ಹುಬ್ಬಳ್ಳಿಯಲ್ಲಿ ರೈಲು ತಡೆ

ರಾಹುಲ್ ಬಂಧನಕ್ಕೆ ಯುವ ಕಾಂಗ್ರೆಸ್ ಖಂಡನೆ

ಹುಬ್ಬಳ್ಳಿ: ರೈತರ ಮೇಲೆ ಗೋಲಿಬಾರ್‌ನಲ್ಲಿ ಮೃತಪಟ್ಟವರ ಕುಟುಂಬಕ್ಕೆ ಸಾಂತ್ವನ ಹೇಳಲು ಹೋಗಿದ್ದ ಎಐಸಿಸಿ ಉಪಾಧ್ಯಕ್ಷ ರಾಹುಲಗಾಂಧಿ ಅವರನ್ನು ಬಂಧಿಸಿದ್ದನ್ನು ಖಂಡಿಸಿ ಹುಬ್ಬಳ್ಳಿ-ಧಾರವಾಡ ಮಹಾನಗರ ಜಿಲ್ಲಾ ಯುವ ಕಾಂಗ್ರೆಸ್‌ನಿಂದ ಮಂಗಳವಾರ ನಗರದಲ್ಲಿ ರೈಲು ತಡೆ ಮಾಡಲಾಯಿತು.

ಮಧ್ಯಪ್ರದೇಶದಲ್ಲಿ ತಮ್ಮ ಬೆಳೆಗಳಿಗೆ ಬೆಂಬಲ ಬೆಲೆ ನೀಡುವಂತೆ ಒತ್ತಾಯಿಸಿ ರೈತರು ನಡೆಸಿದ ಪ್ರತಿಭಟನೆ ಸಂದರ್ಭದಲ್ಲಿ ರೈತರ ಮೇಲೆ ನಡೆಸಿದ ಗೋಲಿಬಾರ್ ಖಂಡನೀಯವಾಗಿದೆ. ಗೋಲಿಬಾರ್‌ನಲ್ಲಿ ಐವರು ರೈತರು ಮೃತಪಟ್ಟಿದ್ದಾರೆ. ಮೃತ ರೈತರ ಕುಟುಂಬಕ್ಕೆ ಸಾಂತ್ವನ ಹೇಳಲು ತೆರಳಿದ್ದ ಎಐಸಿಸಿ ಉಪಾಧ್ಯಕ್ಷ ರಾಹುಲ ಗಾಂಧಿ ಅವರನ್ನು ರಾಜಕೀಯ ಪ್ರೇರಿತವಾಗಿ ಬಂಧಿಸಲಾಗಿದೆ. ರೈತರ ಬಗ್ಗೆ ಕಿಂಚಿತ್ತೂ ಕಾಳಜಿ ಇಲ್ಲದ ಮೋದಿ ರೈತ ವಿರೋಧಿ ಎಂದು ಪ್ರಧಾನಿ ನರೇಂದ್ರ ಮೋದಿ ಹಾಗೂ ಮಧ್ಯಪ್ರದೇಶ ಮುಖ್ಯಮಂತ್ರಿ ಶಿವರಾಜ ಸಿಂಗ್ ಚವ್ಹಾಣ ಅವರ ವಿರುದ್ಧ ಘೋಷಣೆ ಕೂಗಿ ಆಕ್ರೋಶ ವ್ಯಕ್ತಪಡಿಸಿದರು.

ಕೇಂದ್ರದ ಬಿಜೆಪಿ ಸರ್ಕಾರ ರೈತ ವಿರೋಧಿ ನೀತಿ ಅನುಸರಿಸುತ್ತಿದೆ. ಇದನ್ನೇ ಮಧ್ಯಪ್ರದೇಶದ ಸರಕಾರ ಮುಂದುವರಿಸಿದೆ. ಗೋಲಿಬಾರ್ ಘಟನೆಯ ನೈತಿಕ ಹೊಣೆ ಹೊತ್ತು ಸರ್ಕಾರ ಮಧ್ಯಪ್ರದೇಶ ಮುಖ್ಯಮಂತ್ರಿ ಶಿವರಾಜ ಸಿಂಗ್ ಚವ್ಹಾಣ ಕೂಡಲೇ ರಾಜೀನಾಮೆ ನೀಡಬೇಕು, ರೈತರಲ್ಲಿ ಕ್ಷಮೆಯಾಚಿಸಬೇಕು ಎಂದು ಪ್ರತಿಭಟನಾಕಾರರು ಆಗ್ರಹಿಸಿದರು.

ಬೆಳಿಗ್ಗೆ 11ಕ್ಕೆ ಹುಬ್ಬಳ್ಳಿ ರೈಲ್ವೆ ನಿಲ್ದಾಣಕ್ಕೆ ತೆರಳಿದ ಯುವ ಕಾಂಗ್ರೆಸ್ ಕಾರ್ಯಕರ್ತರು ಮಿರಜ್‌ಗೆ ತೆರಳುವ ರೈಲು ತಡೆದು ರಾಹುಲ್ ಗಾಂಧಿ ಬಂಧಿಸಿರುವುದಕ್ಕೆ ತಮ್ಮ ಆಕ್ರೋಶ ವ್ಯಕ್ತಪಡಿಸಿದರು. ಮಧ್ಯಾಹ್ನ 1ರ ಸುಮಾರಿಗೆ ಧಾರವಾಡ ಜಿಲ್ಲಾ ಗ್ರಾಮೀಣ ಕಾಂಗ್ರೆಸ್ ಯುವ ಘಟಕದಿಂದ ಹುಬ್ಬಳ್ಳಿಯಿಂದ ಬೆಂಗಳೂ-ರಿಗೆ ತೆರಳುತ್ತಿದ್ದ ಜನಶತಾಬ್ದಿ ರೈಲು ತಡೆದು ಪ್ರತಿಭಟಿಸಲಾಯಿತು.

विजय कर्नाटक/हुबली
VIJAYA KARNATAKA/HUBLI
14 JUN 2017

ಮಧ್ಯಪ್ರದೇಶ ರೈತರ ಮೇಲೆ ಗೋಲಿಬಾರ್ । ರಾಹುಲ್ ಗಾಂಧಿ ಬಂಧನಕ್ಕೆ ಖಂಡನೆ

ನಿಂತ ರೈಲಿನ ಮುಂದೆ ಕಾಂಗ್ರೆಸ್ ಪ್ರತಿಭಟನೆ

ವಿಕ ಸುದ್ದಿಲೋಕ ಹುಬ್ಬಳ್ಳಿ

ಮಧ್ಯಪ್ರದೇಶ ರೈತರ ಮೇಲೆ ನಡೆದ ಗೋಲಿಬಾರ್ ಖಂಡಿಸಿ, ಹುಬ್ಬಳ್ಳಿ ಧಾರವಾಡ ಮಹಾನಗರ ಜಿಲ್ಲಾ ಯುವ ಕಾಂಗ್ರೆಸ್ ಸಮಿತಿ ಹಾಗೂ ಧಾರವಾಡ ಜಿಲ್ಲಾ ಗ್ರಾಮೀಣ ಯುವ ಕಾಂಗ್ರೆಸ್ ಸಮಿತಿ ಪ್ರತ್ಯೇಕವಾಗಿ ಮಂಗಳವಾರ ನಗರದ ರೈಲ್ವೆ ನಿಲ್ದಾಣದಲ್ಲಿ ನಿಂತಿರುವ ರೈಲು ಮುಂದೆ ಪ್ರತಿಭಟನೆ ನಡೆಸಿದರು.

ಮಹಾನಗರ ಜಿಲ್ಲಾ ಯುವ ಕಾಂಗ್ರೆಸ್ ಕಾರ್ಯ ಕರ್ತರು ಮಧ್ಯಾಹ್ನ 12.40 ಕ್ಕೆ ತೆರಳುವ ಹುಬ್ಬಳ್ಳಿ -ಮಿರಜ ರೈಲಿನ ಮುಂದೆ ಮಧ್ಯಾಹ್ನ 12 ಗಂಟೆ ಸುಮಾರಿಗೆ ಐದು ನಿಮಿಷ ಪ್ರತಿಭಟನೆ ನಡೆಸಿದರೆ, ಗ್ರಾಮೀಣ ಯುವ ಕಾಂಗ್ರೆಸ್ ಸಮಿತಿ ಕಾರ್ಯಕರ್ತರು ಚಿಕ್ಕಜಾಜೂರು ಪ್ಯಾಸೆಂಜರ್ ರೈಲಿನ ಹಿಂಭಾಗದಲ್ಲಿ ಐದು ನಿಮಿಷ ನಿಂತು ರೈಲು ತಡೆ ಪ್ರತಿಭಟನೆ ನಡೆಸಿದ್ದು ವಿಶೇಷವಾಗಿತ್ತು. » III

ಮಧ್ಯಪ್ರದೇಶದಲ್ಲಿ ನಡೆದ ರೈತರ ಮೇಲಿನ ಗೋಲಿಬಾರ್ ಖಂಡಿಸಿ ಹುಬ್ಬಳ್ಳಿ-ಧಾ ರವಾಡ ಮಹಾನಗರ ಜಿಲ್ಲಾ ಯುವ ಕಾಂಗ್ರೆಸ್ ಸಮಿತಿ ಕಾರ್ಯಕರ್ತರು ಹುಬ್ಬಳ್ಳಿ ರೈಲು ನಿಲ್ದಾಣದಲ್ಲಿ ಹುಬ್ಬಳ್ಳಿ-ಮೀರಜ್ ರೈಲು ಮುಂದೆ ನಿಂತು ಮಂಗಳವಾರ ಪ್ರತಿಭಟಿಸಿದರು.

ಕೆಲ ಹೊತ್ತು ವಾಗ್ವಾದ

ಹುಬ್ಬಳ್ಳಿ ಧಾರವಾಡ ಮಹಾನಗರ ಜಿಲ್ಲಾ ಯುವ ಕಾಂಗ್ರೆಸ್ ಸಮಿತಿ ಸದಸ್ಯರು ಸಿಆರ್‌ಪಿಎಫ್‌ನ ಡಿಎಸ್‌ಎ ಸಿ ಚನ್ನಮಲ್ಲಿಕಾರ್ಜುನ ಹಾಗೂ ಎಸಿಪಿಗಳಾದ ದಾವೂದ್ ಖಾನ್, ಬಿ.ಬಿ. ಪಾಟೀಲ್ ಜೊತೆ ಕೆಲ ಕಾಲ ವಾಗ್ವಾದ ನಡೆಸಿದರು. ಅಧಿಕಾರಿಗಳು ರೈಲು ತಡೆಯಲು ಅನುಮತಿ ನೀಡದ ಕಾರಣ ಪ್ರತಿಭಟನಾಕಾರರು ರೈಲ್ವೆ ಅಧಿಕಾರಿಗಳ ವಿರುದ್ಧ ಘೋಷಣೆ ಕೂಗುತ್ತ ಪೋಲಿಸ್ ವಾಹನ ಹತ್ತಿದರು. 10 ನಿಮಿಷದ ನಂತರ ಅಧಿಕಾರಿಗಳು ಕೆಲವೇ ಸದಸ್ಯರಿಗೆ ಪ್ರವೇಶ ನೀಡುವುದಾಗಿ ತಿಳಿಸಿದ್ದರಿಂದ ಕೆಳಗಿಳಿದು ಬಂದ ರೈಲು ಮುಂದೆ ಪ್ರತಿಭಟಿಸಿದರು.

ಕಾಂಗ್ರೆಸ್ ಪ್ರತಿಭಟನೆ

ಪ್ರತಿಭಟನಾಕಾರರು ಪ್ರಧಾನಿ ಮೋದಿ, ಮಧ್ಯಪ್ರದೇಶದ ಮುಖ್ಯಮಂತ್ರಿ ಶಿವರಾಜ್‌ಸಿಂಗ್ ಚವ್ಹಾಣ, ರೈಲ್ವೆ ಅಧಿಕಾರಿಗಳು ಹಾಗೂ ಬಿಜೆಪಿ ವಿರುದ್ಧ ಘೋಷಣೆ ಕೂಗಿದರು.

ರೈತರ ಮೇಲೆ ದೌರ್ಜನ್ಯ: ಈ ಸಂದರ್ಭ ದಲ್ಲಿ ಮಾತನಾಡಿದ ನಗರ ಜಿಲ್ಲಾ ಯುವ ಕಾಂಗ್ರೆಸ್ ಸಮಿತಿ ಕಾರ್ಯದರ್ಶಿ ಪ್ರವೀಣ ಶಲವಡಿ, ಪ್ರಧಾನಿ ಮೋದಿ ಸರಕಾರದಿಂದ ರೈತರಿಗೆ ಅಚ್ಛೆ ದಿನ್ ಬರಲಿದೆ ಎಂದು ಅಬ್ ಕಿ ಬಾರ್ ಮೋದಿ ಕಾ ಸರಕಾರ ಎಂದು ಹೇಳುತ್ತಿದ್ದರು. ಆದರೆ, ಅದು ಈಗ ಬದ ಲಾಗಿ ಅಬ್ ಕಿ ಬಾರ್ ಗೋಲಿ ಕಾ ಸರಕಾರ್ ಆಗಿದೆ ಎಂದು ಆಕ್ರೋಶ ವ್ಯಕ್ತಪಡಿದರು.

ಪ್ರಜಾಪ್ರಭುತ್ವದ ಕಗ್ಗೊಲೆ: ಧಾರವಾಡ ಜಿಲ್ಲಾ ಗ್ರಾಮೀಣ ಯುವ ಕಾಂಗ್ರೆಸ್ ಸಮಿತಿ ಜಿಲ್ಲಾ ಅಧ್ಯಕ್ಷ ವಿನೋದ ಅಸೂಟಿ ಮಾತನಾಡಿ, ರೈತರ ಸಮಸ್ಯೆಗಳ ಕುರಿತು ಚರ್ಚಿಸಲು ಕಾಂಗ್ರೆಸ್ ರಾಷ್ಟ್ರೀಯ ಉಪಾಧ್ಯಕ್ಷ ರಾಹುಲ್ ಗಾಂಧಿ ತೆರಳಿದಾಗ ಅವರನ್ನು ರಸ್ತೆ ಮಧ್ಯೆಯೇ ತಡೆದು ಬಂಧಿಸುವ ಮೂಲಕ ಪ್ರಜಾಪ್ರಭುತ್ವದ ಕಗ್ಗೊಲೆ ಮಾಡಿದ್ದಾರೆ ಎಂದು ದೂರಿದರು. ಯುವ ಕಾಂಗ್ರೆಸ್‌ನ ಶಿವಕುಮಾರ ರಾಯನ ಗೌಡ್ರ, ಶಾಹಜಮಾನ್ ಮುಜಾ ಹಿದ್, ನಾಗಾರ್ಜುನ್ ಕತ್ರಿಮಲ್, ರಜತ್ ಉಳ್ಳಾಗಡ್ಡಿಮಠ, ಪ್ರಜ್ವಲ್ ಬಿರಾದಾರಗೌಡ, ರೊಹನ್ ಹಿಪ್ಪರಿಸಿ, ಸ್ವಾತಿ ಮಾಳಗಿ, ಮದನ ಕುಲಕರ್ಣಿ, ಗಣೇಶ ಕದಡಿ, ಗಿರೀಶ ಮುದಿಗೌಡ್ರ, ಆನಂದ ಚಿಕ್ಕಣ್ಣವರ, ಶಿವರಾಜ ಮಂಟೂರ, ಮೌನೇಶ್ವರ ರೇವಣ್ಣವರ, ಲಕ್ಷ್ಮಣ ಸೇಲಾರ, ದೇವರಾಜ ಪರ ಸಣ್ಣವರ, ಗುರುಶಾಂತಪ್ಪ ಗಂಡೂಡಿ, ಆಕಾಶ ಕೋನೇರಿ, ಇಮ್ರಾನ್ ಶೇಖ್, ವಾಸಿಂ ಹುಕ್ಕೇರಿ, ಅನೇಕ ಕಾರ್ಯಕರ್ತರು ಭಾಗವಹಿಸಿದ್ದರು.

प्रजा वाणी/हुबली
PRAJA VANI/HUBLI.
JUN 2017

ಜಿಲ್ಲಾ ಯುವ ಕಾಂಗ್ರೆಸ್, ಗ್ರಾಮೀಣ ಘಟಕದ ಕಾರ್ಯಕರ್ತರಿಂದ ಪ್ರತ್ಯೇಕ ಧರಣಿ

ರೈಲು ನಿಲ್ದಾಣಕ್ಕೆ ಮುತ್ತಿಗೆ, ಪ್ರತಿಭಟನೆ

ಪ್ರಜಾವಾಣಿ ವಾರ್ತೆ

ಹುಬ್ಬಳ್ಳಿ–ಧಾರವಾಡ ಮಹಾನಗರ ಜಿಲ್ಲಾ ಯುವ ಕಾಂಗ್ರೆಸ್ ಸಮಿತಿ ಕಾರ್ಯಕರ್ತರು ಹುಬ್ಬಳ್ಳಿ ನಗರ ರೈಲು ನಿಲ್ದಾಣಕ್ಕೆ ಮಂಗಳವಾರ ಮುತ್ತಿಗೆ ಹಾಕಿ ಹುಬ್ಬಳ್ಳಿ–ಮೀರಜ್ ಎಕ್ಸ್‌ಪ್ರೆಸ್ ರೈಲನ್ನು ಸಾಂಕೇತಿಕವಾಗಿ ತಡೆದು ಪ್ರತಿಭಟನೆ ನಡೆಸಿದರು

ಹುಬ್ಬಳ್ಳಿ: ಮಧ್ಯಪ್ರದೇಶದ ರೈತರ ಮೇಲೆ ನಡೆದ ಗೋಲಿಬಾರ್ ಮತ್ತು ರೈತರ ಸಮಸ್ಯೆಗಳನ್ನು ಕೇಳಲು ಹೋದ ಎಐಸಿಸಿ ಅಧ್ಯಕ್ಷ ರಾಹುಲ್ ಗಾಂಧಿ ಬಂಧನ ಖಂಡಿಸಿ ಧಾರವಾಡ ಜಿಲ್ಲಾ ಗ್ರಾಮೀಣ ಯುವ ಕಾಂಗ್ರೆಸ್ ಮತ್ತು ಹುಬ್ಬಳ್ಳಿ-ಧಾರವಾಡ ಮಹಾನಗರ ಜಿಲ್ಲಾ ಯುವ ಕಾಂಗ್ರೆಸ್ ಸಮಿತಿ ಕಾರ್ಯಕರ್ತರು ಪ್ರತ್ಯೇಕವಾಗಿ ನಗರ ರೈಲು ನಿಲ್ದಾಣಕ್ಕೆ ಮಂಗಳವಾರ ಮುತ್ತಿಗೆ ಹಾಕಿ ಪ್ರತಿಭಟನೆ ನಡೆಸಿದರು.

ಹುಬ್ಬಳ್ಳಿ-ಧಾರವಾಡ ಮಹಾನಗರ ಜಿಲ್ಲಾ ಯುವ ಕಾಂಗ್ರೆಸ್ ಸಮಿತಿಯ ಕಾರ್ಯಕರ್ತರು ಹುಬ್ಬಳ್ಳಿ-ಮೀರಜ್ ಎಕ್ಸ್‌ಪ್ರೆಸ್ ರೈಲನ್ನು ಹಾಗೂ ಧಾರವಾಡ ಜಿಲ್ಲಾ ಗ್ರಾಮೀಣ ಯುವ ಕಾಂಗ್ರೆಸ್ ಸಮಿತಿ ಕಾರ್ಯಕರ್ತರು ಜನಶತಾಬ್ದಿ ರೈಲಿನ ಮೇಲೆ ನಿಂತು ಐದು ನಿಮಿಷಗಳ ಕಾಲ ಸಾಂಕೇತಿಕವಾಗಿ ತಡೆದು ಪ್ರತಿಭಟನೆ ನಡೆಸಿದರು.

ಪ್ರತಿಭಟನೆಯಿಂದ ರೈಲುಗಳ ಸಂಚಾರದಲ್ಲಿ ಯಾವುದೇ ವ್ಯತ್ಯಯ ಆಗಲಿಲ್ಲ. ನಿಗದಿತ ಸಮಯಕ್ಕೆ ರೈಲುಗಳು ನಿರ್ಗಮಿಸಿದವು.

ಮಾತಿನ ಚಕಮಕಿ: ರೈಲು ನಿಲ್ದಾಣಕ್ಕೆ ಮುತ್ತಿಗೆ ಹಾಕಿದ ಕಾಂಗ್ರೆಸ್ ಕಾರ್ಯಕರ್ತರನ್ನು ಪೊಲೀಸರು ಮತ್ತು ರೈಲ್ವೆ ರಕ್ಷಣಾ ಪಡೆ ಸಿಬ್ಬಂದಿ ತಡೆದರು. ರೈಲು ನಿಲ್ದಾಣದ ಒಳಗೆ ಬಿಡಲು ನಿರಾಕರಿಸಿದರು. ಇದರಿಂದ ಕುಪಿತಗೊಂಡ ಕಾಂಗ್ರೆಸ್ ಮುಖಂಡ ನಾಗರಾಜ ಗೌರಿ ಪೊಲೀಸರ ವಿರುದ್ಧ ಹರಿಹಾಯ್ದರು. ಈ ವೇಳೆ ಪೊಲೀಸರು ಮತ್ತು ಕಾರ್ಯಕರ್ತರ ನಡುವೆ ಕೆಲಕಾಲ ಮಾತಿನ ಚಕಮಕಿ ನಡೆಯಿತು.

‘ರೈಲ್ವೆ ಅಧಿಕಾರಿಗಳು ನರೇಂದ್ರ ಮೋದಿ ಅವರ ಏಜೆಂಟರಂತೆ ವರ್ತಿಸುತ್ತಿದ್ದಾರೆ. ಮೋದಿ ಕೇವಲ ಇನ್ನೆರಡು ವರ್ಷ ಮಾತ್ರ ಇರಲಿದ್ದಾರೆ. ಮತ್ತೆ ಕಾಂಗ್ರೆಸ್ ಅಧಿಕಾರಕ್ಕೆ ಬರಲಿದೆ’ ಎಂದಾಗ ‘ಅದನ್ನು ಜನರು ತೀರ್ಮಾನಿಸಲಿದಾರೆ. ಅಧಿಕಾರಿಗಳು ಯಾವ ಪಕ್ಷದ ಪರವೂ ಇಲ್ಲ. ಕರ್ತವ್ಯವನ್ನು ನಿಭಾಯಿಸುತ್ತಿದ್ದೇವೆ’ ಎಂದು ನೈರುತ್ಯ ರೈಲ್ವೆ ವಿಭಾಗೀಯ ಭದ್ರತಾ ಕಮಿಷನರ್ ಚನ್ನಮಲ್ಲಿಕಾರ್ಜುನ ತಿಳಿಸಿದರು.

‘ರೈಲು ನಿಲ್ದಾಣಕ್ಕೆ ಮುತ್ತಿಗೆ ಹಾಕಲು ಅವಕಾಶ ನೀಡದಿದ್ದರೆ ನಾವೇ ನುಗ್ಗುತ್ತೇವೆ’ ಎಂದು ಪ್ರತಿಭಟನಾಕಾರರು ಪಟ್ಟುಹಿಡಿದರು. ಈ ವೇಳೆ ಪೊಲೀಸರು 20ಕ್ಕೂ ಹೆಚ್ಚು ಕಾರ್ಯಕರ್ತರನ್ನು ವಶಕ್ಕೆ ಪಡೆದು, ನಂತರ ಬಿಡುಗಡೆ ಮಾಡಿದರು.

उदय वाणी / मणिपाल
UDAY VANI/MANIPAL
14 JUN 2017

ಮಧ್ಯಪ್ರದೇಶದಲ್ಲಿ ಗೋಲಿಬಾರ್: ಯುವ ಕಾಂಗ್ರೆಸ್‌ನಿಂದ ಪ್ರತಿಭಟನೆ

ಹುಬ್ಬಳ್ಳಿ: ಧಾರವಾಡ ಜಿಲ್ಲಾ ಗ್ರಾಮೀಣ ಯುವ ಕಾಂಗ್ರೆಸ್ ಸಮಿತಿ ಕಾರ್ಯಕರ್ತರು ಹುಬ್ಬಳ್ಳಿಯಿಂದ ಬೆಂಗಳೂರಿಗೆ ತೆರಳುವ ಜನಶತಾಬ್ದಿ ರೈಲಿನ ಎದುರು ಪ್ರತಿಭಟನೆ ನಡೆಸಿದರು.

ಹುಬ್ಬಳ್ಳಿ: ಮಧ್ಯಪ್ರದೇಶದಲ್ಲಿ ಗೋಲಿಬಾರ್ ನಡೆಸಿ ಐವರು ರೈತರ ಸಾವಿಗೆ ಕಾರಣವಾಗಿರುವ ಅಲ್ಲಿನ ಬಿಜೆಪಿ ಸರಕಾರದ ವರ್ತನೆ ಖಂಡಿಸಿ ಯುವ ಕಾಂಗ್ರೆಸ್ ವತಿಯಿಂದ ಮಂಗಳವಾರ ಇಲ್ಲಿನ ರೈಲು ನಿಲ್ದಾಣದಲ್ಲಿ ರೈಲು ತಡೆದು ಪ್ರತಿಭಟಿಸಲಾಯಿತು.

ಹುಬ್ಬಳ್ಳಿ-ಧಾರವಾಡ ಮಹಾನಗರ ಜಿಲ್ಲಾ ಯುವ ಕಾಂಗ್ರೆಸ್ ಸಮಿತಿ ಹಾಗೂ ಧಾರವಾಡ ಜಿಲ್ಲಾ ಗ್ರಾಮೀಣ ಯುವ ಕಾಂಗ್ರೆಸ್ ವತಿಯಿಂದ ಪ್ರತ್ಯೇಕವಾಗಿ ಪ್ರತಿಭಟನೆ ನಡೆಯಿತು. ಮಧ್ಯಾಹ್ನ 12ಕ್ಕೆ ಹುಬ್ಬಳ್ಳಿ-ಧಾರವಾಡ ಮಹಾನಗರ ಜಿಲ್ಲಾ ಯುವ ಕಾಂಗ್ರೆಸ್ ಸಮಿತಿ ಕಾರ್ಯಕರ್ತರು ರೈಲ್ವೆ ನಿಲ್ದಾಣದೊಳಗೆ ಹೋಗಲು ಯತ್ನಿಸಿದಾಗ ಪೊಲೀಸರು ಅವರನ್ನು ತಡೆದರು. ಆಗ ನೈರುತ್ಯ ರೈಲ್ವೆಯ ಹಿರಿಯ ವಿಭಾಗೀಯ ಸುರಕ್ಷಾ ಆಯುಕ್ತ ಚನ್ನಮಲ್ಲಿಕಾರ್ಜುನ ಅವರಿಗೆ ನಿಲ್ದಾಣದಲ್ಲಿ ಕೆಲ ಹೊತ್ತು ಪ್ರತಿಭಟನೆ ನಡೆಸಲು ಅವಕಾಶ ನೀಡುವಂತೆ ಆಗ್ರಹಿಸಿದರು. ನಂತರ ಕೇವಲ 10 ಜನರಿಗೆ ಮಾತ್ರ ನಿಲ್ದಾಣಕ್ಕೆ ಹೋಗಲು ಅವಕಾಶ ನೀಡಲಾಯಿತು.

ಪ್ರತಿಭಟನಾಕಾರರು 12:40ಕ್ಕೆ ಹುಬ್ಬಳ್ಳಿ ನಿಲ್ದಾಣದಿಂದ ಹೊರಡುವ ಹುಬ್ಬಳ್ಳಿ-ಮೀರಜ್ ಪ್ಯಾಸೆಂಜರ್ ರೈಲಿನ ಎದುರು 12:10ಕ್ಕೆ 4-5 ನಿಮಿಷಗಳ ಕಾಲ ಪ್ರತಿಭಟನೆ ನಡೆಸಿದರು. ಪ್ರವೀಣ ಶಲವಡಿ, ನಾಗರಾಜ ಗೌರಿ, ಶಹಾಜಹಾನ್ ಮುಜಾಹಿರ್, ಶಿವಕುಮಾರ ರಾಯನಗೌಡ್ರ, ನಾಗಾರ್ಜುನ ಕತ್ರಿಮಲ್, ರಜತ್ ಉಳ್ಳಾಗಡ್ಡಿಮಠ, ಪ್ರಜ್ವಲ್ ಬಿರಾದಾರಗೌಡ, ರೋಹನ್ ಹಿಪ್ಪರಗಿ ಇದ್ದರು.

ಜಿಲ್ಲಾ ಗ್ರಾಮೀಣ ಯುವ ಕಾಂಗ್ರೆಸ್: ಧಾರವಾಡ ಜಿಲ್ಲಾ ಗ್ರಾಮೀಣ ಯುವ ಕಾಂಗ್ರೆಸ್ ಸಮಿತಿ ವತಿಯಿಂದ ಮಧ್ಯಾಹ್ನ 1:30ಕ್ಕೆ ರೈಲ್ವೆ ನಿಲ್ದಾಣದಲ್ಲಿ ಪ್ರತಿಭಟನೆ ನಡೆಯಿತು. ವಿನೋದ ಅಸೂಟಿ ನೇತೃತ್ವದಲ್ಲಿ ಪ್ರತಿಭಟನೆ ನಡೆಯಿತು. ಮಧ್ಯಾಹ್ನ 2 ಗಂಟೆಗೆ ಹುಬ್ಬಳ್ಳಿಯಿಂದ ಬೆಂಗಳೂರಿಗೆ ಹೊರಡುವ ಜನಶತಾಬ್ದಿ ರೈಲಿನ ಎದುರು 1:40ಕ್ಕೆ ಪ್ರತಿಭಟನೆ ನಡೆಸಿದರು. ರೈತರ ಮೇಲೆ ಹಲ್ಲೆ ನಡೆಸಿದ್ದನ್ನು ಹಾಗೂ ಕಾಂಗ್ರೆಸ್ ನಾಯಕ ರಾಹುಲ್ ಗಾಂಧಿ ಬಂಧಿಸಿದ್ದನ್ನು ಖಂಡಿಸಿದರು.

ಸ್ವಾತಿ ಮಳಗಿ, ಮದನ ಕುಲಕರ್ಣಿ, ಗಣೇಶ ಕದಡಿ, ಬಾಬಾಜಾನ ಮುಧೋಳ, ಗಿರೀಶ ಮುದಿಗೌಡ್ರ, ಆನಂದ ಚಿಕ್ಕಣ್ಣವರ, ಶಿವರಾಜ ಮಂಟೂರ, ಮೌನೇಶ್ವರ ರೇವಣ್ಣವರ, ಲಕ್ಷ್ಮಣ ಸೇಲಾರ, ದೇವರಾಜ ಪರಸಣ್ಣವರ, ಗುರುಶಾಂತಪ್ಪ ಗಂಡೂಡಿ, ಆಕಾಶ ಕೋನೇರಿ, ಇಮ್ರಾನ್ ಶೇಖ್, ವಾಸಿಂ ಹುಕ್ಕೇರಿ, ಅಕ್ಷಯ ಪಾಟೀಲ, ಸಚಿನ್ ಬಾಬು, ಶಬಾನಾಬಾನು, ಶಶಿಕಲಾ ದೊಡ್ಡಮನಿ, ಇಮ್ರಾನ್ ಕಡೂರ, ಅಬ್ದುಲ್ ದೇಸಾಯಿ ಮೊದಲಾದವರಿದ್ದರು.

ಕನ್ನಡ ಪ್ರಭಾ / ಬೆಳಗಾವ
KANNADA PRABHA/BELGAUM
JUN 2017

(9)

ರೈತರ ಮೇಲೆ ಗೋಲಿಬಾರ್ ಘಟನೆ ಖಂಡಿಸಿ ರೈಲು ನಿಲ್ದಾಣಕ್ಕೆ ಮುತ್ತಿಗೆ

ಯುವ ಕಾಂಗ್ರೆಸ್ ಕಾರ್ಯಕರ್ತರಿಂದ ಹುಬ್ಬಳ್ಳಿಯಲ್ಲಿ ಪ್ರತಿಭಟನೆ

KP

ಹುಬ್ಬಳ್ಳಿ ರೈಲು ನಿಲ್ದಾಣದಲ್ಲಿ ನಿಂತಿದ್ದ ರೈಲಿನ ಎದುರು ಪ್ರತಿಭಟನೆ ನಡೆಸಿದ ಯುವ ಕಾಂಗ್ರೆಸ್ ಕಾರ್ಯಕರ್ತರು.

• **ಕನ್ನಡಪ್ರಭ ವಾರ್ತೆ** ಹುಬ್ಬಳ್ಳಿ

ಮಧ್ಯಪ್ರದೇಶದಲ್ಲಿ ರೈತರ ಮೇಲೆ ಗೋಲಿಬಾರ್ ನಡೆಸಿದ ಹಾಗೂ ರೈತರ ಸಮಸ್ಯೆ ಆಲಿಸಲು ಹೋಗಿದ್ದ ಎಐಸಿಸಿ ಉಪಾಧ್ಯಕ್ಷ ರಾಹುಲ್ ಗಾಂಧಿ ಬಂಧನ ಖಂಡಿಸಿ ಯುವ ಕಾಂಗ್ರೆಸ್ ಕಾರ್ಯಕರ್ತರು ನಗರದ ರೈಲು ನಿಲ್ದಾಣಕ್ಕೆ ಮಂಗಳವಾರ ಮುತ್ತಿಗೆ ಹಾಕಿ, ಪ್ರತಿಭಟನೆ ನಡೆಸಿದರು.

ಮಹಾನಗರ ಜಿಲ್ಲಾ ಹಾಗೂ ಗ್ರಾಮೀಣ ಜಿಲ್ಲಾ ಕಾರ್ಯಕರ್ತರು ಪ್ರತ್ಯೇಕವಾಗಿ ರೈಲು ನಿಲ್ದಾಣದಲ್ಲಿ ಪ್ರತಿಭಟನೆ ನಡೆಸಿದರು. ಬೆಳಗ್ಗೆ ರೈಲು ನಿಲ್ದಾಣಕ್ಕೆ ಮುತ್ತಿಗೆ ಹಾಕಿದ ಮಹಾನಗರ ಜಿಲ್ಲಾ ಕಾಂಗ್ರೆಸ್ ಯುವ ಕಾರ್ಯಕರ್ತರು, ರೈಲು ನಿಲ್ದಾಣದೊಳಗೆ ನುಗ್ಗಲು ಯತ್ನಿಸಿದರು. ನಿಲ್ದಾಣದೊಳಗೆ ಪ್ರತಿಭಟನಾಕಾರರನ್ನು ಬಿಡಲು ರೈಲ್ವೆ ಪೊಲೀಸರು ನಿರಾಕರಿಸಿದರು. ಈ ಸಂದರ್ಭದಲ್ಲಿ ಪ್ರತಿಭಟನಾನಿರತರು ಹಾಗೂ ಪೊಲೀಸರ ಮಧ್ಯೆ ಕೆಲ ಸಮಯ ವಾದ ನಡೆಯಿತು.

ಈ ಸಮಯದಲ್ಲಿ ಪೊಲೀಸರು ಪ್ರತಿಭಟನಾನಿರತ ಯುವ ಕಾಂಗ್ರೆಸ್ ಕಾರ್ಯಕರ್ತರನ್ನು ವಶಕ್ಕೆ ಪಡೆದರು. ಕೆಲ ಸಮಯ ಪೊಲೀಸ್ ಜೀಪಿನಲ್ಲಿ ಕೂರಿಸಿ ಬಿಡುಗಡೆಗೊಳಿಸಿದರು.

ನಂತರ ಕಾರ್ಯಕರ್ತರು ರೈಲ್ವೆ ನಿಲ್ದಾಣದೊಳಗೆ ಪ್ರವೇಶಿಸಿ, ನಿಲುಗಡೆಗೊಂಡಿದ್ದ ಹುಬ್ಬಳ್ಳಿ- ಮೀರಜ್ ರೈಲಿನ ಎದುರು ಪ್ರತಿಭಟನೆ ನಡೆಸಿದರು. ಮಧ್ಯಾಹ್ನ ರೈಲ್ವೆ ನಿಲ್ದಾಣಕ್ಕೆ ಮುತ್ತಿಗೆ ಹಾಕಿದ ಗ್ರಾಮೀಣ ಯುವ ಕಾಂಗ್ರೆಸ್ ಕಾರ್ಯಕರ್ತರು, ನಿಲುಗಡೆಗೊಂಡಿದ್ದ ಜನಶತಾಬ್ದಿ ರೈಲಿನ ಎದುರು ಸುಮಾರು 10 – 15 ನಿಮಿಷ ಪ್ರತಿಭಟನೆ ನಡೆಸಿದರು.

ಮಧ್ಯಪ್ರದೇಶ ಸರ್ಕಾರ ಗೋಲಿಬಾರ್ ನಡೆಸಿ, ಐವರು ರೈತರನ್ನು ಹತ್ಯೆ ಮಾಡಿದೆ. ಈ ಕುರಿತು ರೈತರೊಂದಿಗೆ ಚರ್ಚಿಸಲು ತೆರಳಿದ್ದ ಎಐಸಿಸಿ ಉಪಾಧ್ಯಕ್ಷ ರಾಹುಲ್ ಗಾಂಧಿಯವರನ್ನು ಬಂಧಿಸುವ ಮೂಲಕ ಮಧ್ಯಪ್ರದೇಶ ಸರ್ಕಾರ ಪ್ರಜಾಪ್ರಭುತ್ವ ವಿರೋಧಿ ನೀತಿ ಅನುಸರಿಸುತ್ತಿದೆ ಎಂದು ದೂರಿದರು.

ಈ ಸಂದರ್ಭದಲ್ಲಿ ಮಾತನಾಡಿದ ಮಹಾನಗರ ಜಿಲ್ಲಾ ಯುವ ಕಾಂಗ್ರೆಸ್ ಮಾಜಿ ಅಧ್ಯಕ್ಷ ನಾಗರಾಜ ಗೌರಿ, ರೈತರಿಗೆ ಯಾವುದೇ ರೀತಿಯ ತೊಂದರೆಯಾಗದಂತೆ ಪ್ರಧಾನಿ ನರೇಂದ್ರ ಮೋದಿ ಚುನಾವಣೆ ಪೂರ್ವದಲ್ಲಿ ಆಶ್ವಾಸನೆ ನೀಡಿದ್ದರು.

ಪೊಲೀಸರ ವಶಕ್ಕೆ

- ಪೊಲೀಸರು ಪ್ರತಿಭಟನಾನಿರತ ಯುವ ಕಾಂಗ್ರೆಸ್ ಕಾರ್ಯಕರ್ತರನ್ನು ವಶಕ್ಕೆ ಪಡೆದರು. ಕೆಲ ಸಮಯ ಪೊಲೀಸ್ ಜೀಪಿನಲ್ಲಿ ಕೂರಿಸಿ ಬಿಡುಗಡೆ
- ನಂತರ ಕಾರ್ಯಕರ್ತರು ರೈಲ್ವೆ ನಿಲ್ದಾಣದೊಳಗೆ ಪ್ರವೇಶಿಸಿ, ನಿಲುಗಡೆಗೊಂಡಿದ್ದ ಹುಬ್ಬಳ್ಳಿ–ಮೀರಜ್ ರೈಲಿನ ಎದುರು ಪ್ರತಿಭಟನೆ

ಆದರೆ ಇದೀಗ ಬಿಜೆಪಿ ಸರ್ಕಾರ ಅಧಿಕಾರದಲ್ಲಿರುವ ರಾಜ್ಯದಲ್ಲಿಯೇ ರೈತರ ಮೇಲೆ ಗೋಲಿಬಾರ್ ನಡೆಸುವ ಮೂಲಕ ದೌರ್ಜನ್ಯ ನಡೆಸಲಾಗುತ್ತಿದೆ ಎಂದು ತಿಳಿಸಿದರು.

ಕೇಂದ್ರದಲ್ಲಿ ಬಿಜೆಪಿ ಸರ್ಕಾರ ಅಧಿಕಾರಕ್ಕೆ ಬಂದು ಮೂರುವರೆ ವರ್ಷವಾದರೂ ಇದುವರೆಗೆ ರೈತರ ಸಮಸ್ಯೆ ಬಗೆಹರಿಸಿಲ್ಲ.

ಗೋಲಿಬಾರ್ ನಡೆಸುವ ಮೂಲಕ ರೈತರನ್ನು ಬೆದರಿಸುವ ತಂತ್ರ ಅನುಸರಿಸಲಾಗುತ್ತಿದೆ. ರೈತರ ಸಮಸ್ಯೆ ಆಲಿಸಲು ಹೊರಟಿದ್ದ ಎಐಸಿಸಿ ಉಪಾಧ್ಯಕ್ಷ ರಾಹುಲ್ ಗಾಂಧಿಯವರನ್ನು ಮಾರ್ಗ ಮಧ್ಯದಲ್ಲಿಯೇ ಬಂಧಿಸಲಾಗಿದೆ ಎಂದು ಆಕ್ರೋಶ ವ್ಯಕ್ತಪಡಿಸಿದರು.

ಕೇಂದ್ರ ಹಾಗೂ ಮಧ್ಯಪ್ರದೇಶ ಸರ್ಕಾರಗಳ ವಿರುದ್ಧ ಪ್ರತಿಭಟನಾನಿರತ ಯುವ ಕಾಂಗ್ರೆಸ್ ಕಾರ್ಯಕರ್ತರು ಘೋಷಣೆ ಕೂಗಿದರು. ಶಿವಕುಮಾರ ರಾಯನಗೌಡ್ರ, ಪ್ರವೀಣ ಶಲವಡಿ, ಶಾಹಜಮಾನ್ ಮುಜಾಹಿದ್, ನಾಗಾರ್ಜುನ ಕತ್ತಿಮಲ್, ರಜತ್ ಉಳ್ಳಾಗಡ್ಡಿಮಠ, ಪ್ರಜ್ವಲ್ ಬಿರಾದಾರಗೌಡ, ರೋಹನ ಹಿಪ್ಪರಗಿ, ಆಕಾಶ ಕೋನೇರಿ, ಇಮ್ರಾನ್ ಕೊಡೂರ, ವಿನೋದ ಅಸೂಟಿ, ಗಣೇಶ ಕದಡಿ, ಶಿವರಾಜ ಮಂಟೂರ, ಆನಂದ ಚಿಕ್ಕಣ್ಣವರ, ಮೋನೇಶ್ವರ ರೇವಣ್ಣವರ, ಲಕ್ಷ್ಮಣ ಸೇಲರ್, ರುಹಾನಖಾನ ಪಠಾಣ, ದೇವರಾಜ ಪರಸಪ್ಪನವರ, ಫಾತಿಮಾ ಅಳಗೇರಿ ಮತ್ತಿತರರು ಪ್ರತಿಭಟನೆಯಲ್ಲಿ ಪಾಲ್ಗೊಂಡಿದ್ದರು.

दक्षिण भारत राष्ट्रमत/बेंगलूर.
DAKSHIN BHARAT RASHTRA MATH/SBC
13 JUN 2017

रेलवे स्टेशनों पर खुलें जनौषधि केन्द्र

» अनंत कुमार ने रेलमंत्री सुरेश प्रभु से की मुलाकात
» पीएमबीजेपी परियोजना के बारे में बनी सहमति

बेंगलूरु। केन्द्रीय रसायन एवं उर्वरक तथा संसदीय कार्य मंत्री अनंत कुमार ने मंगलवार को नई दिल्ली में रेलवे स्टेशनों और अन्य रेलवे प्रतिष्ठानों पर जनौषधि केंद्र के खोलने के मुद्दे पर चर्चा करने के लिए रेल मंत्री सुरेश प्रभाकर प्रभु के साथ विस्तृत चर्चा की। इस अवसर पर सड़क परिवहन और राजमार्ग तथा नौवहन राज्य एवं रसायन एवं उर्वरक मंत्री मनसुख लाल मांडवीय भी उपस्थित थे।

प्रधानमंत्री भारतीय जन औषधि परियोजना को रेलवे मंत्रालय द्वारा पूरा समर्थन देने का आश्वासन देते हुए प्रभु ने पत्रकारों से बातचीत के दौरान कहा कि आज की चर्चा के दौरान रेलवे स्टेशनों और अन्य रेलवे प्रतिष्ठानों में जनौषधि केंद्र खोलने का एक सिद्धांतिक निर्णय लिया गया है। उन्होंने कहा कि रेलवे भारत में सबसे बड़ा नियोक्ता है, जेनेरिक दवाओं को उपलब्ध करवाने के लिए दोनों मंत्रालयों के बीच संयुक्त रुप से प्रयास करने से आम आदमी तक इस प्रकार की दवाओं की पहुंच आसान होगी।

बैठक के दौरान लिए गए निर्णय और इस दौरान हुई चर्चा के बारे में पत्रकारों से बातचीत के दौरान अनंत कुमार ने कहा कि बैठक बहुत ही उपयोगी थी और रेल मंत्री सुरेश प्रभु ने प्रधान मंत्री के विचारों को आगे ले जाने के लिए रेलवे द्वारा पूरी मदद करने का भरोसा दिया है। उन्होंने कहा कि हम रेलवे की विशाल ढांचागत सुविधाओं का आम आदमी तक सस्ती, गुणवत्ता पूर्ण जेनेरिक दवाएं पहुंचाने के लिए उपयोग करेंगे।

अनंत कुमार ने कहा कि सरकार प्रधान मंत्री नरेन्द्र मोदी के विचारों के अनुरुप देश के सभी नागरिकों को सस्ती और गुणवत्तापूर्ण दवाएं उपलब्ध कराने के लिए पूरी शक्ति के साथ कार्य कर रही है। केन्द्रीय मंत्री ने कहा कि मौजूदा समय में प्रधानमंत्री भारतीय जन औषधि परियोजना के तहत देश के 450 जिलों में 1600 जन औषधि केन्द्र खोले गए हैं और इन दुकानों पर उपलब्ध सभी दवाएं डब्ल्यूएचओ जीएमपी (अच्छे निर्माण मानकों के अनुरुप) के मानकों के अनुसार हैं।

सुरेश प्रभु और अनंत कुमार दोनों ने ही अपने अधीन आने वाले मंत्रालयों के वरिष्ठ अधिकारियों को योजना के विस्तार के लिए रूपरेखा और रणनीति तैयार करने का निर्देश दिया है। इस अवसर पर फार्मास्यूटिकल विभाग के सचिव जय प्रिय प्रकाश, रेलवे बोर्ड के ट्रैफिक सदस्य मोहम्मद जमशेद और प्रधानमंत्री भारतीय जन औषधि परियोजना को लागू करने वाली एजेंसी ब्यूरो ऑफ फार्मा पीएसयू इन इंडिया (बीपीपीआई) के मुख्य कार्यकारी अधिकारी बिप्लव चटर्जी उपस्थित थे।

पत्रकारों से बातचीत के दौरान अनंत कुमार ने कहा कि बैठक बहुत ही उपयोगी थी और रेल मंत्री सुरेश प्रभु ने प्रधान मंत्री के विचारों को आगे ले जाने के लिए रेलवे द्वारा पूरी मदद करने का भरोसा दिया है।

कन्नड प्रभा / बेलगाम
KANNADA PRABHA/BELGAUM
14 JUN 2017

ರೈಲ್ವೆ ನಿಲ್ದಾಣ, ಕಾಲೋನಿಗಳಲ್ಲೂ ಜನೌಷಧ ಮಳಿಗೆ: ರೈಲ್ವೆ ಒಪ್ಪಿಗೆ

ನವದೆಹಲಿ: ಕೇಂದ್ರ ಸರ್ಕಾರದ ಮಹತ್ವಾಕಾಂಕ್ಷಿ ಯೋಜನೆಗಳಲ್ಲಿ ಒಂದಾಗಿರುವ 'ಪ್ರಧಾನಿ ಭಾರತೀಯ ಜನೌಷಧಿ' ಯೋಜನೆಯಡಿ ಜನರಿಕ್ ಔಷಧ ಮಳಿಗೆಗಳನ್ನು ದೇಶವ್ಯಾಪಿ ತೆರೆಯುವ ಉದ್ದೇಶಕ್ಕೆ ರೈಲ್ವೆ ಸಚಿವಾಲಯ ಕೈ ಜೋಡಿಸಲು ಒಪ್ಪಿಕೊಂಡಿದೆ. ಈ ಮೂಲಕ ರೈಲ್ವೆ ನಿಲ್ದಾಣಗಳಲ್ಲಿ ಕೂಡ ಜೆನರಿಕ್ ಔಷಧಗಳು ಲಭ್ಯವಾಗುವ ದಿನ ಹತ್ತಿರ ಬಂದಿದೆ.

ಮಂಗಳವಾರ ರೈಲ್ವೆ ಭವನದಲ್ಲಿ ರೈಲ್ವೆ ಸಚಿವ ಸುರೇಶ್ ಪ್ರಭು ಅವರನ್ನು ಭೇಟಿ ಮಾಡಿದ ಕೇಂದ್ರ ರಾಸಾಯನಿಕ ಮತ್ತು ರಸಗೊಬ್ಬರ ಹಾಗೂ ಸಂಸದೀಯ ವ್ಯವಹಾರಗಳ ಸಚಿವ ಅನಂತ ಕುಮಾರ್ ಈ ಕುರಿತು ಫಲಪ್ರದ ಮಾತುಕತೆ ನಡೆಸಿದ್ದು, ಬಳಿಕ ಜಂಟಿ ಪತ್ರಿಕಾಗೋಷ್ಠಿಯಲ್ಲಿ ಉಭಯ ಸಚಿವರು ರೈಲ್ವೆ ನಿಲ್ದಾಣ, ರೈಲ್ವೆ ಕಾಲೊನಿ, ರೈಲ್ವೆ ಫ್ಯಾಕ್ಟರಿಗಳಲ್ಲಿ ಜನೌಷಧ ಮಳಿಗೆ ತೆರೆಯುವ ಘೋಷಣೆ ಮಾಡಿದರು.

ಜನರಿಗೆ ಕಡಿಮೆ ದರದಲ್ಲಿ ಉತ್ತಮ ಔಷಧ ಪೂರೈಸುವ ಗುರಿಯನ್ನು ಕೇಂದ್ರ ಸರ್ಕಾರ ಹೊಂದಿದೆ. ಪ್ರತಿದಿನ ಸುಮಾರು ಎರಡೂವರೆ ಕೋಟಿ ಜನ ಪ್ರಯಾಣಿಸುವ ಮತ್ತು ದೇಶದಲ್ಲೇ ಅತ್ಯಂತ ಹೆಚ್ಚು ಉದ್ಯೋಗಿಗಳನ್ನು ಹೊಂದಿರುವ ರೈಲ್ವೆಯಲ್ಲಿ ಜನೌಷಧ ಮಳಿಗೆಗಳನ್ನು ತೆರೆಯುವ ಬಗ್ಗೆ ರೈಲ್ವೆ ಸಚಿವ ಸುರೇಶ್ ಪ್ರಭು ಮತ್ತು ರೈಲ್ವೆ ಇಲಾಖೆಯ ಹಿರಿಯ ಅಧಿಕಾರಿಗಳೊಂದಿಗೆ ನಡೆಸಿದ ಮಾತುಕತೆ ಸಫಲವಾಗಿದೆ. ರೈಲ್ವೆಗೆ ಸೇರಿದ ಜಾಗಗಳಲ್ಲಿ ಜೆನರಿಕ್ ಔಷಧ ಮಳಿಗೆ ತೆರೆಯಲು ರೈಲ್ವೆ ಸಚಿವಾಲಯ ತಾತ್ವಿಕವಾಗಿ ಒಪ್ಪಿಗೆ ಸೂಚಿಸಿದೆ ಎಂದರು. ಈ ಬಗೆಗಿನ ತಿಳಿವಳಿಕೆ ಪತ್ರಕ್ಕೆ ಸಹಿ ಹಾಕುವ ಪ್ರಕ್ರಿಯೆಗೆ ಚಾಲನೆ ನೀಡಲಾಗಿದೆ. ತಿಳಿವಳಿಕೆ ಪತ್ರವನ್ನು ರೂಪಿಸುವ ಹೊಣೆಯನ್ನು ಉಭಯ ಸಚಿವಾಲಯದ ಹಿರಿಯ ಅಧಿಕಾರಿಗಳಿಗೆ ನೀಡಲಾಗಿದೆ. ಈ ಪತ್ರ ರೂಪುಗೊಂಡ ಬಳಿಕವೇ ಹೆಚ್ಚಿನ ವಿವರ

डेक्कन हेराल्ड / हुबली
DECCAN HERALD/HUBLI.
JUN 2017

Janaushadhi outlets at rly stations

Janaushadhi outlets will come up at railway establishments including stations as the Department of Pharmaceuticals and Ministry of Railways on Tuesday agreed to sign an MOU to open such shops, DHNS reports from New Delhi.

The Janaushadhi campaign was launched by the Centre to provide quality medicines at affordable prices to the masses through special outlets — the Pradhan Mantri Bhartiya Janaushadhi Kendras.

"The railways will sign an agreement with the Department of Pharmaceuticals for setting up outlets on rail premises including railway stations, dispensaries and workshops," Railway Minister Suresh Prabhu said here after meeting Union Chemical and Fertilizers Minister Ananth Kumar.

विजयवाणी / हुबली
Vijay Vani/ Hubli
JUN 2017

ರೈಲ್ವೆ ನಿಲ್ದಾಣಗಳಲ್ಲಿ ಜನೌಷಧ

ಜಂಟಿ ಯೋಜನೆಗೆ ರಾಸಾಯನಿಕ ಸಚಿವಾಲಯ ಒಪ್ಪಿಗೆ

ನವದೆಹಲಿ: ದೇಶದ ವಿವಿಧ ರೈಲ್ವೆ ನಿಲ್ದಾಣಗಳಲ್ಲಿ ಜನೌಷಧ ಕೇಂದ್ರಗಳನ್ನು ಸ್ಥಾಪಿಸುವ ಕುರಿತು ಕೇಂದ್ರ ರಾಸಾಯನಿಕ ರಸಗೊಬ್ಬರ ಸಚಿವ ಅನಂತಕುಮಾರ್ ಅವರು ರೈಲ್ವೆ ಸಚಿವ ಸುರೇಶ್ ಪ್ರಭು ಅವರೊಂದಿಗೆ ಮಂಗಳವಾರ ಚರ್ಚೆ ನಡೆಸಿದ್ದಾರೆ. ರೈಲ್ವೆ ಪ್ರಯಾಣಿಕರು, ಕೂಲಿ ಕಾರ್ಮಿಕರು ಸಹಿತ ಜನಸಾಮಾನ್ಯರಿಗೆ ಕಡಿಮೆ ದರದಲ್ಲಿ ಔಷಧ ಒದಗಿಸಲು ಈ ಯೋಜನೆ ನೆರವಾಗಲಿದೆ. ಇದಕ್ಕೆ ರೈಲ್ವೆ ಹಾಗೂ ರಾಸಾಯನಿಕ ಸಚಿವಾಲಯ ತಾತ್ವಿಕ ಒಪ್ಪಿಗೆ ನೀಡಿವೆ. ಜನೌಷಧ ಹೆಚ್ಚು ಜನರಿಗೆ ದೊರೆಯುವಂತಾಗಲು ರೈಲ್ವೆ ನಿಲ್ದಾಣಗಳಲ್ಲಿ ಕೇಂದ್ರಗಳನ್ನು ತೆರೆಯಲು ನಿರ್ಧರಿಸಲಾಗಿದೆ. ಯೋಜನೆ ಅನುಷ್ಠಾನಕ್ಕೆ ಎರಡೂ ಇಲಾಖೆಗಳು ಜಂಟಿ ಕ್ರಿಯಾ ಯೋಜನೆ ರೂಪಿಸಲಿವೆ. ಇದಕ್ಕೆ ಸಂಬಂಧಿಸಿದಂತೆ ಈಗಾಗಲೇ ಹಿರಿಯ ಅಧಿಕಾರಿಗಳಿಗೆ ಸೂಚನೆ ನೀಡಲಾಗಿದೆ ಎಂದು ಸಚಿವ ಅನಂತಕುಮಾರ್ ತಿಳಿಸಿದ್ದಾರೆ. -ಏಜೆನ್ಸೀಸ್

» ಸಚಿವ ಅನಂತಕುಮಾರ್, ಸುರೇಶ್ ಪ್ರಭು ನೇತೃತ್ವದ ಸಭೆಯಲ್ಲಿ ನಿರ್ಧಾರ

ಏನಿದು ಯೋಜನೆ?

ಜನೌಷಧ ಕೇಂದ್ರಗಳಲ್ಲಿ ಜೆನರಿಕ್ ಔಷಧಗಳನ್ನು ಮಾರಾಟ ಮಾಡಲಾಗುತ್ತದೆ. ಇತರ ಬ್ರ್ಯಾಂಡೆಡ್ ಔಷಧಕ್ಕಿಂತ ಜೆನರಿಕ್ ಔಷಧ ಕಡಿಮೆ ದರದಲ್ಲಿ ಸಿಗುತ್ತದೆ. ಇವು ಬ್ರ್ಯಾಂಡೆಡ್ ಔಷಧಗಳಷ್ಟೇ ಗುಣಮಟ್ಟ ಹೊಂದಿರಲಿವೆ. ಈಗಾಗಲೇ ದೇಶದಾದ್ಯಂತ 450 ಜಿಲ್ಲೆಗಳಲ್ಲಿ 1,600 ಜನೌಷಧಿ ಕೇಂದ್ರಗಳು ಸ್ಥಾಪನೆಗೊಂಡಿವೆ.

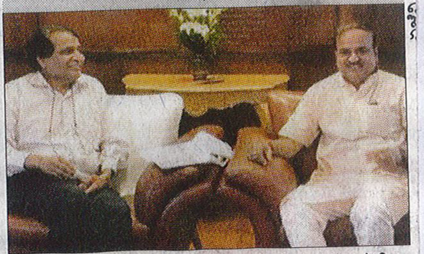

ಸಚಿವರಾದ ಅನಂತಕುಮಾರ್, ಸುರೇಶ್ ಪ್ರಭು ಚರ್ಚೆ.

इंडियन एक्सप्रेस / बेलगाम
INDIAN EXPRESS/BELGAUM
[illegible] JUN 2017

Railways to refurbish 40,000 coaches to increase passenger safety, convenience

RICHA SHARMA @New Delhi

TO provide better safety and ensure comfortable travel for passengers, Railways has decided to refurbish and retro-fit 40,000 coaches at a cost of ₹15,000 crore in the next five years. The exercise will see improving interiors of coaches, making them disable friendly and adding safety features.

Railways on Tuesday launched the Mission Retro-fitment that will see retro-fitment of Center Buffer Coupler with balanced draft gear that would add more to safety of the passengers. The mission is challenging for railways as it will be carried out without affecting the traffic operation. Under the mission, it has been planned to induct about 40,000 coaches with upgraded interiors by 2022-23. The tender for refurbishing of 6,700 coaches is likely to be out soon. Funds will be drawn from various sources including Railway Safety Fund announced in the budget.

Railways will also rope in private players having expertise in the sector for the upgradation work as railway workshops cannot meet the entire demand.

"Mission Retro-Fitment is an ambitious programme to upgrade the level of furnishing and amenities in the coaches of Indian Railways. This is one of the largest retro fitment projects in the world as Indian Railways' 40,000 coaches will be refurbished and retrofitted in the next five years," said railway minister Suresh Prabhu.

About 25,000 existing coaches will be upgraded and retrofitted with improved amenities and 15,000 new coaches will be manufactured with new features.

Retro-fitment features

Fire and smoke detection system (in newly-manufactured AC coaches)
Double acting compartment door (in AC coaches)
Rounded edges at most locations to reduce chances of injury
Passenger Address and Passenger Information System

द हिन्दु/मंगलूर
THE HINDU/MANGALORE
14 JUN 2017

40,000 train coaches set to be refurbished

Modular toilets and ergonomic designs on the anvil

SPECIAL CORRESPONDENT
NEW DELHI

You will soon be able to enjoy a train ride with modular toilets, LED lights, fire and smoke detection systems as the Indian Railways has embarked on a mission to refurbish 40,000 rail coaches.

"This is one of the largest retro fitment projects in the world as Indian Railways' coaches will be refurbished and retrofitted in the next five years. The cost of upgrading each railway coach will be around ₹30 lakh. This mission is challenging as it will be carried out without affecting the traffic operation," Railway Minister Suresh Prabhu said at a press conference here on Tuesday.

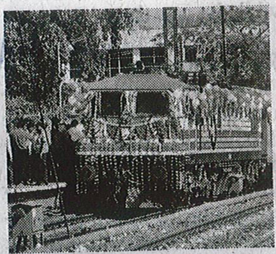

Big rejig: ₹30 lakh is likely to be spent on each coach.

The new coaches will also have more mobile and laptop charging points, Braille signage and ergonomic designs among other features.

While 25,000 coaches will be upgraded this financial year, 15,000 new coaches will be manufactured between 2018-19 and 2022-23. The Railways also plans to replace the Integral Coach Factory's coaches with German-made Linke Hoffman Busch (LHB) coaches from April 2018.

टाइम्स आफ इंडिया / बेंगलूर
THE TIMES OF INDIA/BANGALORE
■ JUN 2017

Railways to upgrade 400 coaches

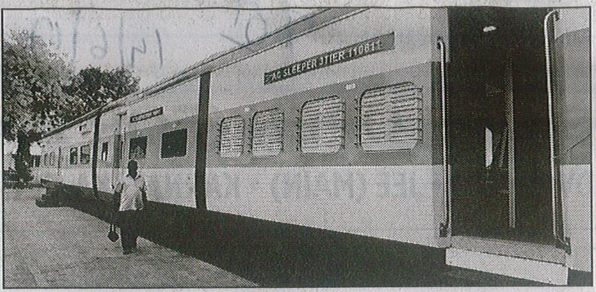

The railways has decided to modernize and introduce modern coaches along the lines of 'Anubhuti' coach across the country

New Delhi: The railways has undertaken a massive exercise of refurbishing 40,000 coaches with upgraded facilities and enhanced safety features at an estimated cost of about Rs 15,000 crore.

Existing coaches will be retrofitted with refurbished interiors, improved seating arrangement and newly-designed bio-toilets among other modern facilities.

The refurbishment would cost about Rs 30 lakh per coach. Besides, the state-run transporter will strengthen safety features in all existing conventional coaches equipping them with strong couplers to prevent capsizing during accidents.

The LHB coaches are already equipped with strong couple system while conventional coaches do not have it.

The Railways would involve private players for the massive job of retrofitment of 40,000 coaches, slated to be completed over the next five years. "It is a challenging task as nowhere else has any railway undertaken work on such a scale," Railway Minister Suresh Prabhu said here today after launching the retrofitting programme.

While 15,000 new coaches will be manufactured with improved interiors during this period, about 25,000 coaches will be retrofitted with upgraded amenities and improved interiors.

While some of the coaches will undergo retrofitment at railway workshops, private players will also be roped in for the job through bidding process.

The Railways is also focusing on the safety front by equipping all conventional coaches with centre buffler couplers (CBC), a strong coupler system which prevents coaches from capsizing. PTI

ब्युसिनेस्स लैन / बेंगलूर
BUSINESS LINE/BANGALORE
■ JUN 2017

IPRCL to construct 15 rail bridge projects near ports

Will improve cargo evacuation from ports

MAMUNI DAS

New Delhi, June 12

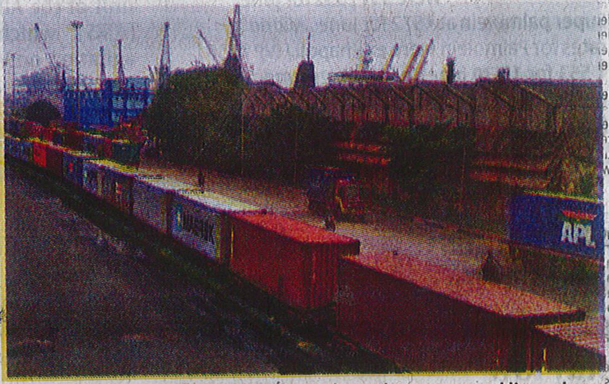

Projects IPRCL is involved in include the Indore-Manmad line where JNPT will have a stake and a link for Karwar port in Karnataka

Indian Port Rail Corporation Limited (IPRCL), a firm formed under the Sagarmala initiative with a mandate to improve port connectivity, has identified 15 rail over-bridge and under-bridge projects for construction to improve evacuation of port cargo.

IPRCL is an organisation under the Shipping Ministry with stakes held by several ports. These are basically flyovers that cost about ₹100 crore each. The rail bridge projects were earlier implemented under the Railway Ministry.

"Some of the first few projects to be taken up include those near Machlipatnam, Krishnapatnam, Kandla port and New Mangalore Port," Anoop Kumar Agrawal, Managing Director, IPRCL, told *BusinessLine*.

Port connectivity

The firm has equity from 11 ports and Rail Vikas Nigam projects for port connectivity. The Ministry of Road Transport, Highways had handed over 208 such rail over-bridge and under-bridge to IPRCL under the Sethu Bharatam programme from which the above mentioned coastal connectivity projects are being implemented first.

In some of the other projects, IPRCL is also building a heavy haul rail corridor, which will be a bypass to Cuttack to link it with Paradip port.

The Odisha government will be taking equity and we are also in talks with Coal India," said Agrawal. IPRCL is also in another link near Gopalpur port.

The other works where IPRCL is involved include Indore-Manmad line where JNPT will have a stake and a link for Karwar port in Karnataka. It is also undertaking two big railway yards at Sahibganj and Haldia.

At a workshop last week, Agrawal had flagged an issue for the Union Cabinet to be taken up through appropriate authorities. The issue was related to the running of a passenger train on goods railway link, which spikes the maintenance cost of a railway line, and