संयुक्त कर्नाटक/हुबली
SAMYUKTHA KARNATAKA/HUBLI.
15 FEB 2019

1

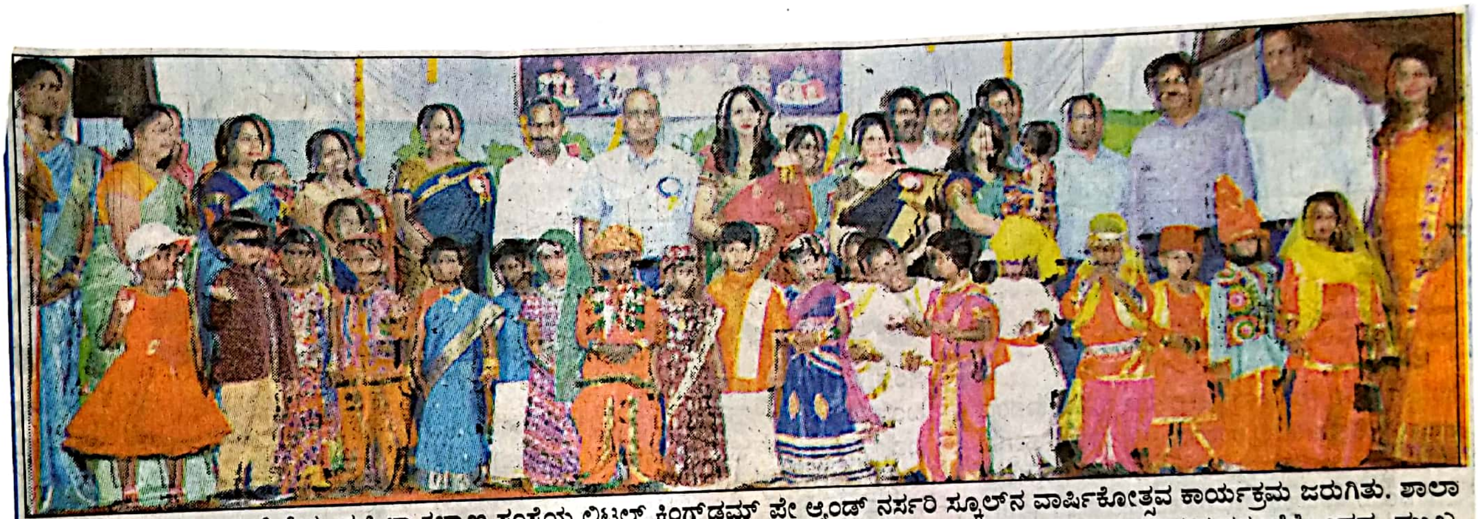

ಹುಬ್ಬಳ್ಳಿ: ಇಲ್ಲಿನ ನೈರುತ್ಯ ರೈಲ್ವೆಯ ಮಹಿಳಾ ಕಲ್ಯಾಣ ಸಂಸ್ಥೆಯ ಲಿಟಲ್ ಕಿಂಗ್‌ಡಮ್ ಪ್ಲೇ ಆ್ಯಂಡ್ ನರ್ಸರಿ ಸ್ಕೂಲ್‌ನ ವಾರ್ಷಿಕೋತ್ಸವ ಕಾರ್ಯಕ್ರಮ ಜರುಗಿತು. ಶಾಲಾ ಮಕ್ಕಳಿಂದ ನೃತ್ಯ, ಗಾಯನ, ಫ್ಯಾನ್ಸಿಡ್ರೆಸ್ ಸೇರಿದಂತೆ ವಿವಿಧ ಸಾಂಸ್ಕೃತಿಕ ಕಾರ್ಯಕ್ರಮಗಳು ನಡೆದು ಕಾರ್ಯಕ್ರಮದಲ್ಲಿ ಪಾಲ್ಗೊಂಡ ಸಭಿಕರ ಮನಸೂರೆಗೊಂಡವು. ಮುಖ್ಯ ಅತಿಥಿಯಾಗಿದ್ದ ವಿಭಾಗೀಯ ರೈಲ್ವೆ ವ್ಯವಸ್ಥಾಪಕ ರಾಜೇಶ ಮೋಹನ್ ಮಾತನಾಡಿ, ಮಕ್ಕಳ ಈ ಪ್ರತಿಭೆ ಅವರ ಉಜ್ವಲ ಭವಿಷ್ಯದ ಪ್ರತೀಕವಾಗಿದೆ ಎಂದು ಶ್ಲಾಘಿಸಿದರು. ಮಕ್ಕಳಿಗೆ ವಿವಿಧ ಪ್ರಶಸ್ತಿಗಳನ್ನು ವಿತರಿಸಲಾಯಿತು. ನೈರುತ್ಯ ರೈಲ್ವೆ ಮಹಿಳಾ ಕಲ್ಯಾಣ ಸಂಸ್ಥೆ ಅಧ್ಯಕ್ಷೆ ಅರ್ಚನಾ ಮೋಹನ, ಶಿಕ್ಷಕರು, ಪೋಷಕರು, ನೈರುತ್ಯ ರೈಲ್ವೆ ಮಹಿಳಾ ಸಂಘಟನೆಯ ಕಾರ್ಯಕಾರಿ ಸದಸ್ಯರು ಮತ್ತಿತರರು ಉಪಸ್ಥಿತರಿದ್ದರು.

Recently SWRWWO Little Kingdom Play School celebrated its Annual Day, Shri Rajesh Mohan, Hubballi Division Railway Manager, and Shri Arachana Mohan President of SWRWWO Hubballi Division chief guest for the function.

Scanned by CamScanner

DAKSHIN BHARAT RASHTRAMATH
दक्षिण भारत राष्ट्रमत /

15 FEB 2019

(2)

वंदे भारत एक्सप्रेस से यात्रा के लिए टिकटों की बुकिंग शुरू

नई दिल्ली/भाषा। भारत की सबसे तेज रफ्तार ट्रेन वंदे भारत एक्सप्रेस से 17 फरवरी से यात्रा के लिए टिकटों की बुकिंग शुरू हो गई है। यह ट्रेन दिल्ली और वाराणसी के बीच चलेगी। रेल मंत्री पीयूष गोयल ने हाल ही में ट्रेन 18 का नाम वंदे भारत एक्सप्रेस करने की घोषणा की थी। दिल्ली-वाराणसी मार्ग के एक खंड पर प्रायोगिक तौर पर चलाए जाने के दौरान देश की सबसे तेज गति वाली ट्रेन 180 किलोमीटर प्रति घंटे की रफ्तार तक चली। हालांकि, मार्ग पर रफ्तार को लेकर पाबंदी के कारण नई ट्रेन अधिकतम 130 किलोमीटर प्रति घंटे की रफ्तार से चल सकती है। ट्रेन सुबह छह बजे राष्ट्रीय राजधानी से रवाना होगी और दोपहर दो बजे वाराणसी पहुंचेगी। उसी दिन यह ट्रेन वाराणसी से तीन बजे चलेगी और रात 11 बजे दिल्ली पहुंचेगी। सोमवार और बृहस्पतिवार को छोड़कर ट्रेन सप्ताह में पांचों दिन चलेगी। दिल्ली से वाराणसी जाने के लिए वातानुकूलित कुर्सीयान के टिकट का किराया 1760 रुपये है और एक्जीक्यूटिव श्रेणी का किराया 3310 रुपये है। जबकि, वापसी में वातानुकूलित कुर्सीयान के टिकट का किराया 1700 रुपये और एक्जीक्यूटिव श्रेणी का किराया 3260 रुपये है।

[Same articles]

HOSADIGANTHA / HUBBALLI
होसदिगंता / हुब्बल्लि

15 FEB 2019

ಇಂದು ವಂದೇ ಭಾರತ್ ಎಕ್ಸ್‌ಪ್ರೆಸ್‌ಗೆ ಪ್ರಧಾನಿ ಚಾಲನೆ

ಹೊಸದಿಲ್ಲಿ: ಭಾರತದ ಅತಿ ವೇಗದ ರೈಲು ವಂದೇ ಭಾರತ್ ಎಕ್ಸ್‌ಪ್ರೆಸ್‌ಗೆ ಪ್ರಧಾನಿ ನರೇಂದ್ರ ಮೋದಿ ಶುಕ್ರವಾರ ದಿಲ್ಲಿ ರೈಲು ನಿಲ್ದಾಣದಲ್ಲಿ ಚಾಲನೆ ನೀಡಲಿದ್ದಾರೆ. ಈ ಕುರಿತು ಪ್ರಧಾನಿ ಕಾರ್ಯಾಲಯ ಪ್ರಕಟಣೆ ಹೊರಡಿಸಿದ್ದು, ಉದ್ಘಾಟನೆ ಬಳಿಕ ಪ್ರಧಾನಿ ಮೋದಿ, ರೈಲ್ವೆ ಸಚಿವ ಪಿಯೂಷ್ ಗೋಯಲ್ ಹಾಗೂ ಇತರರು ರೈಲಿನಲ್ಲಿ ಪ್ರಯಾಣಿಸಲಿದ್ದಾರೆ. ಈ ರೈಲು ಬೆಳಗ್ಗೆ 9.45ಕ್ಕೆ

ದಿಲ್ಲಿಯಿಂದ ವಾರಾಣಸಿಗೆ ಪ್ರಯಾಣಿಸಲಿದೆ. ಕಾನ್ಪುರ ಹಾಗೂ ಪ್ರಯಾಗರಾಜ್‌ನಲ್ಲಿ 40 ನಿಮಿಷಗಳು ನಿಲ್ಲಲಿದೆ. ಈ ಹಿನ್ನೆಲೆ ಪ್ರಯಾಗರಾಜ್‌ನಲ್ಲಿ ವಿಶೇಷ ಕಾರ್ಯಕ್ರಮ ಆಯೋಜಿಸಲಾಗಿದೆ ಎಂದು ಪ್ರಕಟಣೆ ತಿಳಿಸಿದೆ.

Scanned by CamScanner

DAKSHIN BHARAT RASHTRAMATH
दक्षिण भारत राष्ट्रमत / 15 FEB 2019

166 साल पुराने भायखला रेलवे स्टेशन की जल्द बदलेगी तस्वीर

मुंबई/भाषा

मुंबई में सेंट्रल रेलवे लाइन के सबसे पुराने और व्यस्त उपनगरीय स्टेशनों में शामिल भायखला रेलवे स्टेशल का जल्द जीर्णोद्धार किया जाएगा और इसकी तस्वीर बदली जाएगी। रेलवे के एक अधिकारी ने बृहस्पतिवार को कहा कि एक एनजीओ ने मुंबई धरोहर संरक्षण समिति (एमएचसीसी) से अनुमति मांगी है और रेलवे अधिकारी 166 साल पुराने स्टेशन के जीर्णोद्धार का काम करेंगे।

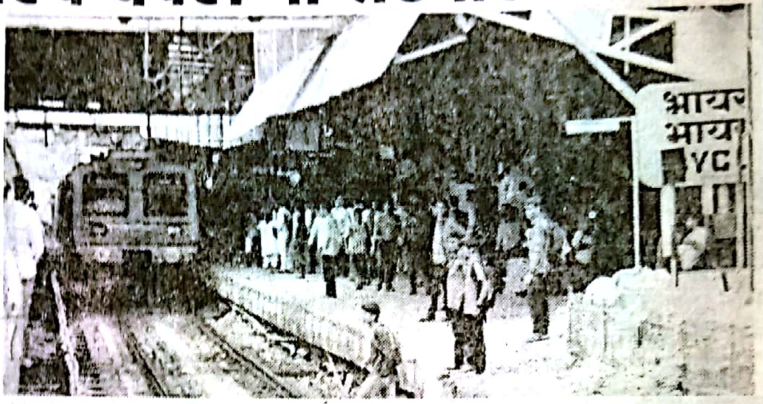

मध्य रेलवे के मुख्य प्रवक्ता सुनील उदासी ने कहा, हाल ही में आई लव मुंबई नामक एनजीओ ने मध्य रेलवे के मुंबई मंडल के साथ भायखला स्टेशन के सौंदर्यीकरण के लिए करार किया। भाजपा नेता शाइना एनसी की अगुवाई वाला संगठन आर्किटेक्ट आभा लांबा के साथ मिलकर यह काम करेगा।

RAJASTHAN PATRIKA / HUBBALLI
राजस्थान पत्रिका / हुब्बल्लि
15 FEB 2019

17 फरवरी तक प्रभावित रहेगी ट्रेनें

लखनऊ. कोटा मंडल में गुर्जर आंदोलन के चलते 17 फरवरी तक कई ट्रेनें प्रभावित रहेंगी। उत्तर रेलवे ने कई ट्रेनों को कैंसिल कर दिया है जबकि कई ट्रेनें बदले रूप से चलेंगी। पद्मावती एक्सप्रेस 1 मार्च से नए कलेवर में पटरियों पर दौड़ती नजर आएगी। प्रोजेक्ट उत्कृष्ट के तहत ट्रेन की बोगियों में खूबसूरती व सुविधा में वृद्धि की जा रही है। वहीं पुष्पक एक्सप्रेस की बोगियों को भी संवारा जा रहा है। यात्रियों की सुविधा के लिए ट्रेन में सीनरी, टॉयलेट में बदलाव किए जा रहे हैं। सभी 20 बोगियों में यह बदलाव नजर आएंगे। इसी क्रम में पूर्वोत्तर रेलवे मुंबई जाने वाली पुष्पक एक्सप्रेस की बोगियों को भी संवारा जाएगा। प्रदेश के सभी 72 कोचों को नए कलेवर में डाला जाएगा। जिस पर करीब ?57 लाख खर्च होंगे।

Scanned by CamScanner

DAKSHIN BHARAT RASHTRAMATH
दक्षिण भारत राष्ट्रमत /

15 FEB 2019

प्रधानमंत्री मोदी आज वंदेभारत ट्रेन को दिखाएंगे हरी झंडी

नई दिल्ली/भाषा

प्रधानमंत्री नरेंद्र मोदी शुक्रवार को भारत की पहली सेमी हाई स्पीड ट्रेन वंदे भारत एक्सप्रेस को रवाना करेंगे। प्रधानमंत्री कार्यालय (पीएमओ) ने एक बयान जारी कर इसकी जानकारी दी है। बयान में कहा गया है कि शुभारंभ के वक्त ट्रेन के सफर में रेल मंत्री पीयूष गोयल और रेलवे बोर्ड के सदस्य भी उसमें सवार होंगे। ट्रेन दिल्ली से वाराणसी नौ घंटे 45 मिनट में पहुंचेगी। इस यात्रा अवधि में ट्रेन कानपुर और इलाहाबाद स्टेशन पर 40-40 मिनट रूकेगी जहां विशेष कार्यक्रम होगा। नई दिल्ली रेलवे स्टेशन पर मोदी ट्रेन की सुविधाओं को देखेंगे और इस मौके पर मौजूद लोगों को संबोधित करेंगे।

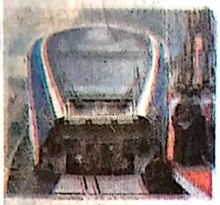

सेमी हाई स्पीड ट्रेन 18 का नाम हाल में वंदे भारत एक्सप्रेस कर दिया गया था। यह ट्रेन अधिकतम 160 किलोमीटर प्रति घंटे की रफ्तार से चल सकती है। शताब्दी ट्रेनों से भी बेहतर सुविधा इसमें होगी। इसका मकसद यात्रियों को बिल्कुल नया अनुभव देना है। इसमें 16 वातानुकूलित कोच होंगे जिसमें दो एक्जीक्यूटिव श्रेणी के होंगे। कुल 1128 यात्री इसमें सवार हो पाएंगे। वंदे भारत एक्सप्रेस का निर्माण मेक इन इंडिया पहल के तहत चेन्नई में इंटिग्रल कोच फैक्टरी (आईसीएफ) में किया गया है।

KANNADA PRABHA / HUBBALLI
कन्नड़ प्रभा / हुब्बल्लि

15 FEB 2019

ಮೊದಲ ಎಂಜಿನ್ ರಹಿತ ರೈಲಿಗೆ ಇಂದು ಚಾಲನೆ

160 ಕಿ.ಮೀ. ವೇಗದ ವಂದೇಭಾರತ ರೈಲು ಸಂಚಾರ
ದೆಹಲಿ-ವಾರಾಣಸಿ ರೈಲಿಗೆ ಮೋದಿ ಹಸಿರು ನಿಶಾನೆ

ನವದೆಹಲಿ: ದೇಶದ ಅತಿವೇಗದ ಎಂಜಿನ್‌ರಹಿತ ರೈಲು (ಗಂಟೆಗೆ 160 ಕಿ.ಮೀ.ವರೆಗೆ) ಎನ್ನಿಸಿಕೊಳ್ಳಲಿರುವ ದಿಲ್ಲಿ-ವಾರಾಣಸಿ 'ವಂದೇಭಾರತ' ಎಕ್ಸ್‌ಪ್ರೆಸ್ ರೈಲಿಗೆ ಪ್ರಧಾನಿ ನರೇಂದ್ರ ಮೋದಿ ಶುಕ್ರವಾರ ಹಸಿರು ನಿಶಾನೆ ತೋರಿಸಲಿದ್ದಾರೆ.

ನವದೆಹಲಿ ರೈಲು ನಿಲ್ದಾಣದಲ್ಲಿ ಈ ಸಮಾರಂಭ ನಡೆಯಲಿದೆ. ಉದ್ಘಾಟನಾ ರೈಲಿನಲ್ಲಿ ರೈಲ್ವೆ ಸಚಿವ ಪೀಯೂಷ್ ಗೋಯಲ್ ಯಾತ್ರೆ ಕೈಗೊಳ್ಳಲಿದ್ದಾರೆ. ದಿಲ್ಲಿ ಹಾಗೂ ವಾರಾಣಸಿ ನಡುವೆ ಸುಮಾರು 820 ಕಿ.ಮೀ. ಅಂತರವಿದ್ದು, ಇಷ್ಟೊಂದು ಅಂತರವನ್ನು ಈ ರೈಲು ಕೇವಲ 9 ಗಂಟೆ 45 ನಿಮಿಷದಲ್ಲಿ ಕ್ರಮಿಸಲಿದೆ. ಮಾರ್ಗಮಧ್ಯೆ ಕಾನ್ಪುರ ಹಾಗೂ ಅಲಹಬಾದ್‌ನಲ್ಲಿ ತಲಾ 40 ನಿಮಿಷ ಕಾಲ ರೈಲು ನಿಲ್ಲಲಿದ್ದು ವಿಶೇಷ ಸಭೆ ಹಮ್ಮಿಕೊಳ್ಳಲಾಗಿದೆ.

ಮೋದಿ ಅವರು ರೈಲನ್ನು ಉದ್ಘಾಟಿಸಿ ಅದರೊಳಗಿನ ವ್ಯವಸ್ಥೆಗಳನ್ನು ಪರಿಶೀಲಿಸಲಿದ್ದಾರೆ.

ಮೊದಲು 'ಟ್ರೇನ್-18' ಎಂದು ಕರೆಯಲ್ಪಡುತ್ತಿದ್ದ ಈ ಎಂಜಿನ್ ರಹಿತ ರೈಲಿಗೆ ನಂತರ 'ವಂದೇಭಾರತ' ಎಂದು ಹೆಸರಿಡಲಾಗಿದೆ. ದೇಶೀ ನಿರ್ಮಿತ ಲಘು ಭಾರದ 16 ಬೋಗಿಗಳನ್ನು ಇದು ಹೊಂದಿದೆ. ಪ್ರಯಾಣಿಕರ ಸಾಮರ್ಥ್ಯ 1128. ದೆಹಲಿಯಿಂದ ವಾರಾಣಸಿಗೆ ಎಸಿ ಚೇರ್ ಕಾರ್ ದರ 1760 ರು. ಎಕ್ಸಿಕ್ಯೂಟಿವ್ ಕ್ಲಾಸ್ ದರ 3310 ರು.

Scanned by CamScanner

BUSINESS LINE / HUBBALLI
बिज़नेस लाइन / हुब्बल्लि

15 FEB 2019

(5)

CLW-WWO Felicitates Padmashree & Arjun Awardees Archers

On the Prize distribution ceremony on 9th Feb 2019, of 9th All India Railways' Archery Championship 2018-19 held at CLW from 7th to 9th Feb 2019, Chittaranjan, Smt Sunita Mishra, President of Chittaranjan Locomotive Works Women's Welfare Organisation(CLW-WWO) felicitated for the first time the PADMASHREE & ARJUN AWARDEES who had represented Railways by giving them Cash awards. PADMASHREE & ARJUN AWARD winner, Smt L. Bombaliya Devi was felicitated and given a cash award of Rs 10000 and Smt Laxmi Rani Majhi, Shri Mangal

Singh Champia & Shri Rahul Banerjee, all three ARJUN AWARDEES were given Rs 5000 each with felicitation by Smt Sunita Mishra, President, CLW-WWO.

BUSINESS LINE / HUBBALLI
बिज़नेस लाइन / हुब्बल्लि

15 FEB 2019

Closing Of 9th All India Railway Archery (M&W) Championship 2018-19

The 9th All India Railway Archery Championship which was got under way in Chittaranjan Locomotive Works (CLW) on 07th February,2019, is closed today afternoon. In the Finals, teams participated in RECURVE IN MEM & WOMEN, COMPOUND IN MEN & WOMEN and INDIVIDUAL category. Shri Praveen

Kumar Mishra, General Manager/ CLW presided over this function as Chief Guest, Smt Sunita Mishra, President, CLW-WWO was also present as Guest of Honour along with members of CLW-WWO. Senior Officers of CLW, participants, Officials of RSPB, Staff council members, Officials of CLW Sports Assn. along with Shri Ram Prakash, PCEE & President of CLW Sports Assn. were also present on the occasion.

Scanned by CamScanner

MAKE IN INDIA

In service of the nation

INDIAN RAILWAYS

www.indianrailways.gov.in

Follow us on /Railminindia

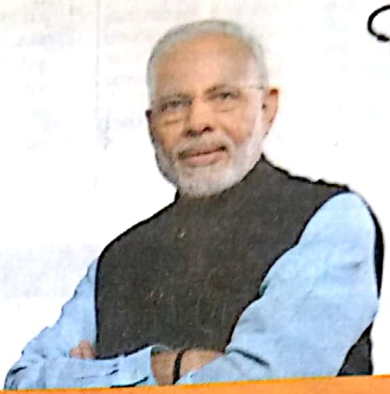

India's First
Engine-less, Semi High-speed Train
'Vande Bharat Express'

Today, It is Being Dedicated to the Nation
By
Narendra Modi
Prime Minister

August Presence

Piyush Goyal
Minister of Railways and Coal
Government of India

Dr. Harsh Vardhan
Minister of Science &
Technology and Earth Sciences
Government of India

Meenakshi Lekhi
Member of Parliament
Lok Sabha

World-class **'Vande Bharat Express'** has been manufactured within 18 months under 'Make in India' programme and runs at the speed of 160 kmph

The train covers Delhi-Varanasi journey within 8 hours only.

Every coach of the train has Comfortable Seats, GPS Passenger Information System, CCTV Cameras and Talkback Facility Units to connect with the Driver in case of any Emergency.

The coaches have 180-degree Rotational Reclining Chairs (can be aligned in the direction of travel), Mobile Charging Points, Diffused Lighting and Reading Lights.

The train has Sensor Controlled Bathroom Fittings for differently-abled people and Modular Toilets with Bio-discharge Vacuum Systems.

You are Cordially Invited

New Delhi Railway Station on February 15, 2019 at 10:00 am

Scanned by CamScanner