ಪ್ರಜಾ ವಾಣಿ/ಹುಬ್ಬಳ್ಳಿ
PRAJA VANI/HUBLI. 27 APR 2019 (1)

# ಶ್ರಮಜೀವಿ ಮಹಿಳೆಯರಿಗೆ ಸಲಾಂ!

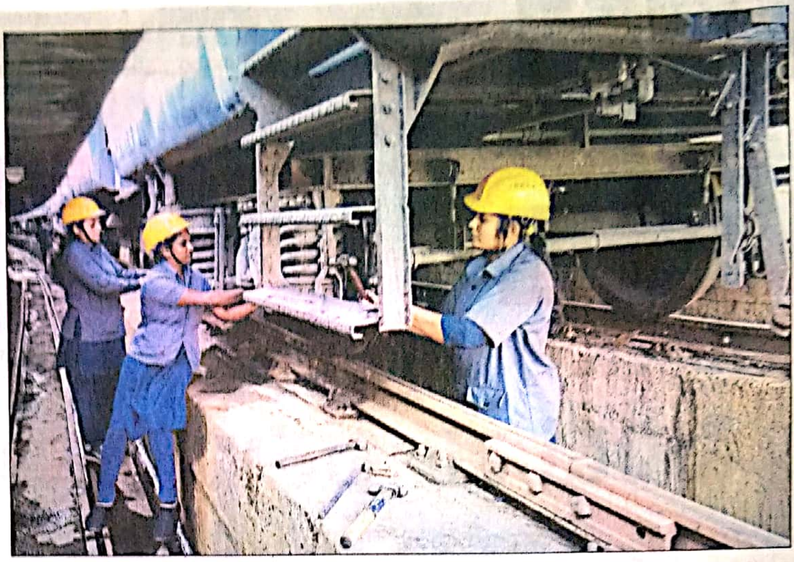

**ರೈಲ್ವೆ ವರ್ಕ್‌ಶಾಪ್ ಎಂದರೆ ಪುರುಷ ಕಾರ್ಮಿಕರದ್ದೇ ಮೇಲುಗೈ. ಆದರೆ ಮೈಸೂರು ವಲಯದಲ್ಲಿ ನೂರಾರು ಮಹಿಳಾ ಕಾರ್ಮಿಕರು ಮೆಕ್ಯಾನಿಕ್ ಆಗಿ, ಗೇಟ್ ಕಾಯುವ ಕಾಯಕದಲ್ಲಿ ತೊಡಗಿಸಿಕೊಂಡಿದ್ದಾರೆ. ಈ ಕಾರ್ಮಿಕರ ದಿನದಂದು ಅವರಿಗೆ ದೊಡ್ಡ ಸಲಾಂ!**

**ಎಂ.ಆರ್.ಮಂಜುನಾಥ್**

ರೈಲು ಪ್ರಯಾಣ ಎಂದರೆ ನೂರೆಂಟು ನೆನಪುಗಳು ಕಾಡುತ್ತವೆ. ರೈಲು ನಿಲ್ದಾಣದ ಒಳಗೆ ಪ್ರವೇಶಿಸುತ್ತಿರುವಂತೆ ಕಿವಿಗೆ ಬೀಳುವ 'ನಿಮ್ಮ ಪ್ರಯಾಣ ಸುಖಕರವಾಗಲಿ' ಎಂಬ ಧ್ವನಿ; ಕಣ್ಣಿಗೆ ಕಾಣುವ ಹತ್ತಾರು ನಾಮಫಲಕಗಳು. ಗಂಟೆಗಳ ಮೊದಲೇ ನಿಲ್ದಾಣದಲ್ಲಿ ಕುಳಿತು, ರಾತ್ರಿಯಾದರೆ ಅಲ್ಲೇ ನೆಲದ ಮೇಲೆ ಉರುಳಿಕೊಂಡು ಘೋಷಣೆಗಳು ಮೊಳಗಿದಾಗ ದಿಗ್ಗನೆ ಎದ್ದು ಕೂರುವ ಪ್ರಯಾಣಿಕರು. ಒಂದೇ ಬೋಗಿಯಲ್ಲಿ ಅಕ್ಕಪಕ್ಕ ಕುಳಿತ ಅಪರಿಚಿತ ಪ್ರಯಾಣಿಕರ ಜೊತೆ ಒಂದಿಷ್ಟು ಹರಟೆ. ನಂತರ ಅವರೆಲ್ಲೋ, ನಾವೆಲ್ಲೋ. ಬರ್ತ್‌ನಲ್ಲಿ ಸುಖವಾಗಿ ಮಲಗಿ ಕನಸು ಕಾಣುತ್ತ, ಸವಿನೆನಪುಗಳಲ್ಲಿ ತೇಲುತ್ತ ಪಯಣಿಸುವ ಸಾವಿರಾರು ಮಂದಿ. ಆದರೆ ಈ ಸುಖ ಪಯಣದ ಹಿಂದೆ ಎಷ್ಟೋ ಶ್ರಮಜೀವಗಳ ಕಾಣದ ಕೈಗಳ ಪರಿಶ್ರಮ ಅಡಗಿದೆ. ಅವರು ಸ್ವಲ್ಪ ಎಚ್ಚರ ತಪ್ಪಿದರೂ ಸಾಕು, ಸುಖ ಪಯಣ ದುಃಖತಪ್ತವಾಗಲು ಎಷ್ಟು ಸಮಯ ಬೇಕು?

ರೈಲ್ವೆ ವರ್ಕ್‌ಶಾಪ್‌ನಲ್ಲಿ ದುಡಿಯುವ ಕಾರ್ಮಿಕರೆಂದರೆ ಕಣ್ಣಿಗೆ ಕಟ್ಟುವುದು ಪುರುಷರು. ಆದರೆ ಮೈಸೂರು ವಲಯದಲ್ಲಿರುವ ರೈಲ್ವೆ ವರ್ಕ್‌ಶಾಪ್‌ಗಳಲ್ಲಿ 150ಕ್ಕೂ ಅಧಿಕ ಮಹಿಳಾ ಕಾರ್ಮಿಕರು ದುಡಿಯುತ್ತಿದ್ದಾರೆ. ಜೊತೆಗೆ ರೈಲ್ವೆಗೇಟ್‌ನಲ್ಲಿ ಮೂವರು ಮತ್ತು ರೈಲ್ವೆ ಟ್ರ್ಯಾಕ್‌ನಲ್ಲಿ 28 ಮಂದಿ ಮಹಿಳೆಯರು ಕೆಲಸ ಮಾಡುತ್ತಿದ್ದಾರೆ. ಜವಾಬ್ದಾರಿ ಹೊತ್ತುಕೊಂಡು ಕೆಲಸ ಮಾಡುತ್ತಿರುವ ಈ ಹೆಣ್ಣುಮಕ್ಕಳ ಕಠಿಣ ಶ್ರಮ ಇತರರಿಗೆ ಮಾದರಿಯಾಗುವಂಥದ್ದು.

ಬೇಸಿಗೆಯ ಸಮಯದಲ್ಲಿ ಕಂಬಿಗಳು ಬಾಗಿಕೊಳ್ಳುತ್ತವೆ. ಕೆಲವೊಮ್ಮೆ ತಾಪಮಾನಕ್ಕೆ ತಕ್ಕ ಹಾಗೆ ಇದರ ಜಾಯಿಂಟ್ ಸರಿಯಾಗಿದೆಯಾ ಎಂದು ಪರೀಕ್ಷಿಸಬೇಕು. ಸ್ವಲ್ಪ ಎಚ್ಚರ ತಪ್ಪಿದರೂ ಸಾಕು, ರೈಲು ಹಳಿ ತಪ್ಪಿ ಅವಗಢ ಸಂಭವಿಸುವ ಸಾಧ್ಯತೆ ಅಧಿಕ. ಹೀಗಾಗಿ ಅಲ್ಲಲ್ಲಿ ಹಳಿಗಳು ಜಾರದಂತೆ ಕಂಬಿಗಳ ನಡುವೆ ಇರುವ ಜಲ್ಲಿಕಲ್ಲುಗಳನ್ನು ಸರಿಪಡಿಸುತ್ತಾ ಸಾಗಬೇಕು. ಕಾರ್ಮಿಕರಿಗೆ ಸಿಗಬೇಕಾದ ಸೌಲಭ್ಯಗಳು ಸಿಗುತ್ತವೆ ನಿಜ. ಆದರೂ ಇದೊಂದು ಸವಾಲಿನ ಕೆಲಸ. ಮಳೆಗಾಲದಲ್ಲಿ ಹಳಿಗಳ ಕೆಳಭಾಗ ಆಧಾರ ಕಳೆದುಕೊಂಡಾಗ ಮಣ್ಣು ಸಡಿಲಗೊಳುತ್ತದೆ. ಅಂತಹ ಸಂದರ್ಭದಲ್ಲಿ ರೈಲುಗಳು ಸಂಚರಿಸಲು ಸಾಧ್ಯವಾಗುವುದಿಲ್ಲ. ತಕ್ಷಣ ಪರಿಶೀಲಿಸಿ ನಿಲ್ದಾಣಕ್ಕೆ ಮಾಹಿತಿ ನೀಡಬೇಕು. ಗಾಳಿ, ಮಳೆ, ಬಿಸಿಲು ಎನ್ನದೆ ಪ್ರಯಾಣ ಸುಖಕರವಾಗಿರಲಿ ಎಂದು ಶ್ರಮಿಸುವ ಈ ಮಹಿಳಾ ಕಾರ್ಮಿಕರ ದಿನಚರಿ ನಿಜಕ್ಕೂ ಶ್ರಮದಾಯಕ.

'15 ವರ್ಷಗಳಿಂದ ರೈಲ್ವೆ ಇಲಾಖೆಯಲ್ಲಿ ಮೆಕ್ಯಾನಿಕ್ ಆಗಿ ಸೇವೆ ಸಲ್ಲಿಸುತ್ತಿದೇನೆ. ರೈಲು ಪರ ಊರಿನಿಂದ ಬಂದು ನಿಲ್ದಾಣದಲ್ಲಿ ನಿಂತ ಕ್ಷಣ ಪ್ರತಿಯೊಂದು ಬೋಗಿಗಳ ಕೆಳಗೆ ಬಗ್ಗಿ ಗಾಲಿಗಳು ಹಾಗೂ ಅದಕ್ಕೆ ಅಳವಡಿಸಿರುವ ಬ್ರೇಕ್ ಲಾಕ್‌ಗಳು ಸರಿಯಾಗಿದೆಯ ಎಂದು ಪರಿಶೀಲಿಸಬೇಕು. ರೈಲಿನ ಮುಂದಿನ ಪ್ರಯಾಣಕ್ಕೆ ಸಿದ್ಧತೆ ಮಾಡಿಕೊಡಬೇಕು. ನಂತರವೇ ರೈಲಿನ ಮುಂದಿನ ದಾರಿ ಸುಖಮಯವಾಗಿರುತ್ತದೆ. ಸ್ವಲ್ಪ ಎಚ್ಚರ ತಪ್ಪಿದರೂ ಮುಗಿಯಿತು' ಎನ್ನುತ್ತಾರೆ 45 ವರ್ಷ ವಯಸ್ಸಿನ ಸರಳಾ ಯಾದವ್.

ಗಂಡಸರಿಗಿಂತ ತಾವೇನೂ ಕಡಿಮೆ ಇಲ್ಲ ಎಂದು ರೈಲ್ವೆ ವರ್ಕ್‌ಶಾಪ್‌ನಲ್ಲಿ ಸುಮಾರು 150 ಮಹಿಳೆಯರು ರೈಲುಬೋಗಿಯ ಬ್ರೇಕ್‌ಲೈನ್, ಇಲೆಕ್ಟ್ರಿಕ್·ವೈರಿಂಗ್ ಕೆಲಸ, ವೆಲ್ಡಿಂಗ್ ಕೆಲಸವನ್ನು ಮಾಡುತ್ತಿದ್ದಾರೆ. ರೈಲು ಬಂದು ಹೋಗುವಾಗ ರೈಲ್ವೆ ಗೇಟ್ ಭದ್ರಪಡಿಸಬೇಕು. ಹಳ್ಳಿಗಳ ಕಡೆ ಎತ್ತಿನ ಬಂಡಿ, ಇನ್ನಿತರ ವಾಹನ ರೈಲ್ವೆಕಂಬಿ ದಾಟದ ಹಾಗೆ ನೋಡಿಕೊಳ್ಳಬೇಕು. ಎಲ್ಲವೂ ಸರಿಯಾಗಿದೆ ಎಂದು ಹಸಿರು ಬಾವುಟ ತೋರಿದಾಗ ಮಾತ್ರ ರೈಲು ಮುಂದಿನ ನಿಲ್ದಾಣಕ್ಕೆ ತೆರಳುತ್ತದೆ. ಇವೆಲ್ಲ ಕೆಲಸವನ್ನೂ ಚಾಚೂತಪ್ಪದೆ ಮಾಡಬೇಕಾದ್ದು ರೈಲ್ವೆಗೇಟ್ ಗ್ಯಾಂಗ್‌ಮ್ಯಾನ್ ಕೆಲಸ.

'ಸ್ವಲ್ಪ ಕಷ್ಟದ ಕೆಲಸ. ಅದರೂ ಕೊಟ್ಟ ಕೆಲಸವನ್ನು ನಿಷ್ಠೆಯಿಂದ ಮಾಡುತ್ತೇನೆ. ಕೆಲವೊಂದು ಸಾರಿ ರೈಲ್ವೆ ಕಂಬಿಗಳ ಪಕ್ಕದಲ್ಲಿ ಹರಡಿರುವ ಜೆಲ್ಲಿಕಲ್ಲುಗಳನ್ನು ಮತ್ತೆ ಸರಿ ಪಡಿಸಬೇಕು. ದಿವಸಕ್ಕೆ ಇಂತಿಷ್ಟು ಮೀಟರ್ ಅಂತ ಕೆಲಸ ಮಾಡಬೇಕು. ಗ್ಯಾಂಗ್‌ಮ್ಯಾನ್‌ಗಳ ಜೊತೆಯಲ್ಲಿ ಕೆಲಸ ಮಾಡಬೇಕಾಗುತ್ತದೆ' ಎನ್ನುತ್ತಾರೆ 29 ವರ್ಷ ವಯಸ್ಸಿನ ಯಶೋದ.

'ಕಳೆದ 8 ವರ್ಷಗಳಿಂದ ಗೇಟ್ ಕೆಲಸ ಮಾಡುತ್ತಿದ್ದೇನೆ. ಹೊಸದರಲ್ಲಿ ರೈಲು ಹೋಗುವ ರಭಸಕ್ಕೆ ಭಯವಾಗುತ್ತಿತ್ತು. ಬರಬರುತ್ತ ಹೊಂದಿಕೊಂಡೆ. ದಿವಸಕ್ಕೆ ಲಕ್ಷಾಂತರ ಜನ ರೈಲಿನಲ್ಲಿ ನಮ್ಮನ್ನು ನಂಬಿ ಪ್ರಯಾಣ ಮಾಡುತ್ತಾರೆ. ಸ್ವಲ್ಪ ಎಚ್ಚರ ತಪ್ಪಿದರೆ ಎಂದು ನೆನೆಸಿಕೊಂಡರೂ ಭಯವಾಗುತ್ತದೆ. 'ಇಷ್ಟು ವರ್ಷ ಕಪ್ಪು ಚುಕ್ಕೆ ಇಲ್ಲದ ಹಾಗೆ ಕರ್ತವ್ಯ ಮಾಡಿಕೊಂಡು ಬಂದಿದ್ದೇನೆ' ಎಂದು ಹೇಳುತ್ತಾರೆ 37 ವರ್ಷ ವಯಸ್ಸಿನ ಪ್ರೇಮ.

ಈ ಕಾರ್ಮಿಕರ ದಿನದಂದು ಈ ಶ್ರಮಜೀವಿ ಮಹಿಳೆಯರಿಗೆ ಒಂದು ಸಲಾಂ!

The Prajavani Hubballi –Dhrwad Metro supplementary had written a special article on the Eve of Labour's Day which is going to celebrate on1st May. On this day many South Western Railway Women's employees or (Women Workforce) working in a various fields of railways like Track Section, Mechanical, Operating, Commercial and Special in Engineering , Workshops as well as Rail wheel Factory on this departments equally they are working like men worker's and these women's employees feels proud themselves working in Railways.

Scanned by CamScanner

2

RAJASTHAN PATRIKA / HUBBALLI
राजस्थान पत्रिका / हुब्बल्लि
27 APR 2019

### सार्थक नहीं हो रही रेलवे की पहल : यात्रियों में जागरूकता का अभाव

# 10 माह में केवल 20 हजार बोतल 'क्रश'

## बेंगलूरु सहित चार स्टेशनों पर लगी हैं बोतल क्रश मशीन

बेंगलूरु. रेलवे स्टेशनों को प्लास्टिक मुक्त करने की दिशा में विश्व पर्यावरण दिवस पर गत वर्ष 5 जून 2018 को शुरू किया गया दक्षिण पश्चिम रेलवे के बेंगलूरु रेल मंडल का अभियान यात्रियों में जागरुकता के अभाव के चलते सिरे नहीं चढ़ पाया है। रेलवे ने प्लास्टिक प्रदूषण के खतरे को भांपते हुए स्वच्छता अभियान को शत प्रतिशत लागू करने के लिए गत वर्ष बेंगलूरु मंडल के बेंगलूरु सिटी, यशवंतपुर, कृष्णराजपुरम व बेंगलूरु कैंट स्टेशन पर एक निजी कंपनी के सहयोग से बोतल क्रशिंग मशीनें लगवाई थीं। लेकिन दस माह के दौरान चारों रेलवे स्टेशनों पर मात्र 20 हजार बोतलें ही इन मशीनों में डालकर नष्ट की गईं।

चारों स्टेशनों पर लगाई गई मशीनों में बोतल नष्ट करने पर निजी कंपनी 'आम के आम गुठली के दाम' वाली कहावत को चरितार्थ करते हुए प्रति बोतल पांच रुपए भी दे रही है। इसके बावजूद यात्री बोतल को नष्ट नहीं करते और जहां मन चाहा फेंक देते हैं।

बेंगलूरु रेल मंडल ने इको फ्रेंडली अभियान के तहत मैसर्स पारले एग्रो व मैसर्स बायोक्रश के सहयोग से गत वर्ष 5 जून को बेंगलूरु सिटी, यशवंतपुर, कृष्णराजपुरम व बेंगलूरु कैंट स्टेशन पर एक-एक बोतल क्रश मशीन लगवाई थीं। इसके अलावा मैसूरु, शिवमोग्गा एवं हुब्बल्ली में भी मशीनें लगाई गई हैं। इसका उद्देश्य प्लास्टिक का उपयोग कम कराना था वहीं प्लास्टिक कचरे से स्टेशन परिसर, वाशिंग एप्रन व रेल पथ को मुक्ति दिलाना है।'

### पेटीएम से जुड़ी है मशीन

ये मशीन पेटीएम ई वॉलेट से जुड़ी हैं। इस मशीन में बोतल डालने के बाद पेटीएम नम्बर डालना होता है। इसके बाद प्रति बोतल पांच रुपए का कूपन आता है वहीं मैसर्स बायोक्रश कंपनी के जरिए मोबाइल पर कूपन कोड का संदेश भी आता है। एक बार में एक यात्री दो बोतलें ही नष्ट करने के लिए अधिकतम दो कूपन प्राप्त कर सकता है।

अधिकारियों के अनुसार दस माह में चार स्टेशनों पर लगी मशीनों में 20 हजार बोतलें नष्ट की गई और 4,904 यात्रियों को कूपन जारी किए गए हैं। यात्रियों में जागरूकता बढ़े तो स्टेशन परिसर में प्लास्टिक की बोतलें भी नजर नहीं आएंगी वहीं उन्हें प्रति बोतल पांच रुपए का कूपन भी मिलेगा।

इस संबंध में दक्षिण पश्चिम रेलवे की उप महाप्रबंधक ई. विजया का कहना है कि जोन के सात स्टेशनों पर प्लास्टिक की बोतल नष्ट करने की मशीनें लगाई गई हैं। यात्रियों में अभी जागरूकता का अभाव है। इस कारण इनका पूरी तरह उपयोग नहीं हो पा रहा है।

Scanned by CamScanner

THE TIMES OF INDIA / HUBBALLI
द टाइम्स ऑफ इंडिया / हुब्बल्लि
27 APR 2019



# SWR to improve security at Hubballi railway station

## Increase In Theft Cases In Recent Days

Sangamesh.Menasinakai
@timesgroup.com

Theft cases on rise at Hubballi rly stn
Accused Flee From Slow Moving Trains
WE ARE CONTROLLING CRIME: OFFICIALS
TIMES IMPACT

**ON ALERT:** TOI had highlighted the increasing cases of theft at Hubballi railway station on Thursday

**Hubballi**: Responding to a report published in TOI on April 25, 2019, South Western Railway (SWR) has prepared a security plan for Hubballi station and has decided to take various steps to control crime.

E Vijaya, CPRO, SWR, told TOI that all unauthorized entrances to the station were new being manned by RPF personnel to only allow authorised persons and railway employees.

"Passengers are allowed only through the main entrances from Dharwad and Gadag, which are manned by RPF constables. Four personnel have been deployed for 24x7 patrolling on all platforms. CCTV cameras are being watched continuously from the control room. Confidential watch and surprise checks are being conducted at Hubballi yard, FCI and washing line. Track patrolling is also being conducted in areas which were mentioned in the report," she added.

Vijaya further said, "The main entrance of the railway station from Station Road will be closed from 12 midnight to 4am when there are no train services. In front of Parcel Office of station, the road leading to station Portico is cordoned off round the clock by beat staff. Two armed guards are ensuring patrolling of the portico and the surrounding area to instil a sense of security among passengers and to create deterrence among anti-social elements."

"At the main entrance leading to platform 1, one RPF station officer along with two staff in co-ordination with commercial staff are ensuring entry of rail users with proper authority/ticket/pass only. In co-ordination with government railway police, random frisking of suspects and their luggage is being done. Armed guards are also patrolling inside the station premises including platforms, foot over bridge, sub way and waiting hall round the clock," she said.

"Our staff personnel are deputed on either side of the station to prevent the entry of trespassers. They are also guiding passengers to use only the authorized exits. The special wing units in plain clothes are being deputed for intelligence duties. The entry through main entrance leading to platform no.1 is bifurcated by providing a queue manager," she added.

Meanwhile, Divisional Security Commissioner, RPF, Valleswara Thokala said he was planning to submit a proposal suggesting the construction of a wall and installation of CCTV cameras at the railway yard to disconnect accessibility of the train track from Mantur Road. "I am personally monitoring the said area and have deployed personnel there," he added.

Scanned by CamScanner

ಪ್ರಜಾ ವಾಣಿ/ಹುಬ್ಬಳ್ಳಿ
PRAJA VANI/HUBLI
27 APR 2019

(4)

# ರೈಲು ನಿಲ್ದಾಣ ಭದ್ರತೆ ಹೆಚ್ಚಳ

ಹುಬ್ಬಳ್ಳಿ: ಇಲ್ಲಿನ ರೈಲು ನಿಲ್ದಾಣದ ಭದ್ರತೆಗೆ ಮತ್ತು ನಿಲ್ದಾಣದಲ್ಲಿ ಅಪರಾಧ ಚಟುವಟಿಕೆಗಳ ನಿಯಂತ್ರಣಕ್ಕೆ ನೈರುತ್ಯ ರೈಲ್ವೆಯು ವಿಶೇಷ ಕ್ರಮಗಳನ್ನು ಕೈಗೊಂಡಿದೆ.

ನಿಲ್ದಾಣದ ಎಲ್ಲ ಅನಧಿಕೃತ ಪ್ರವೇಶ ದ್ವಾರಗಳು ಇನ್ನು ಮುಂದೆ ಬಂದ್ ಆಗಲಿದ್ದು, ಪ್ರಯಾಣಿಕರು ಕೇವಲ ಮುಖ್ಯ ದ್ವಾರದಿಂದ ಮಾತ್ರ ರೈಲು ನಿಲ್ದಾಣ ಪ್ರವೇಶಿಸಬೇಕು. ಇತರೆ ಪ್ರವೇಶದ್ವಾರಗಳಲ್ಲಿ ರೈಲ್ವೆ ಅಧಿಕೃತ ಸಿಬ್ಬಂದಿ ಮತ್ತು ನೌಕರರಿಗೆ ಮಾತ್ರ ಆರ್‌ಪಿಎಫ್ ಕಾನ್‌ಸ್ಟೆಬಲ್‌ಗಳು ತಪಾಸಣೆ ಮಾಡಿ ಒಳಗೆ ಬಿಡಲಿದ್ದಾರೆ.

ಪ್ರತಿ ಪ್ಲಾಟ್ ಫಾರಂಗಳಲ್ಲಿ ಗಸ್ತು ತಿರುಗಲು ಆರ್‌ಪಿಎಫ್‌ನ ನಾಲ್ಕು ಸಿಬ್ಬಂದಿ ನಿಯೋಜಿಸಲಾಗಿದೆ. ಸಿಸಿಟಿವಿ ಕ್ಯಾಮೆರಾಗಳನ್ನು ನಿರಂತರವಾಗಿ ಪರಿಶೀಲಿಸಲು ಕ್ರಮಕೈಗೊಳ್ಳಲಾಗಿದೆ. ರೈಲ್ವೆ ಟ್ರ್ಯಾಕ್‌ಗಳಲ್ಲೂ ಸಿಬ್ಬಂದಿ ಗಸ್ತು ತಿರುಗಲಿದ್ದಾರೆ.

ರಾತ್ರಿ 1ರಿಂದ ಬೆಳಿಗ್ಗೆ 4ರ ವರೆಗೆ ಯಾವುದೇ ರೈಲು ಸೇವೆಗಳು ಇಲ್ಲದಿರುವುದರಿಂದ ಸ್ಟೇಷನ್ ರಸ್ತೆಯಿಂದ ರೈಲು ನಿಲ್ದಾಣ ಪ್ರವೇಶಿಸುವ ಮುಖ್ಯ ಪ್ರವೇಶದ್ವಾರ ಬಂದ್ ಮಾಡಲು ಕ್ರಮಕೈಗೊಳ್ಳಲಾಗಿದೆ.

ಸ್ಟೇಷನ್ ಮುಂದಿನ ಪಾರ್ಸೆಲ್ ಆಫೀಸ್, ಸ್ಟೇಷನ್ ಪೋರ್ಟಿಕೊಗೆ ಹೋಗುವ ರಸ್ತೆಯಲ್ಲಿ ಇಬ್ಬರು ಶಸ್ತ್ರಸಜ್ಜಿತ ಗಾರ್ಡ್‌ಗಳು ಪೋರ್ಟಿಕೊದಲ್ಲಿ ಗಸ್ತು ತಿರುಗಲಿದ್ದಾರೆ.

ಟಿಕೆಟ್, ಪಾಸ್, ಪ್ಲಾಟ್‌ಫಾರಂ ಟಿಕೆಟ್ ಇರುವವರಿಗೆ ಮಾತ್ರ ನಿಲ್ದಾಣದ ಒಳಗೆ ಪ್ರವೇಶಿಸಲು ಅವಕಾಶ ಕಲ್ಪಿಸಲಾಗುತ್ತದೆ. ಲಗೇಜು, ಇತರೆ ವಸ್ತುಗಳನ್ನು ಕಟ್ಟುನಿಟ್ಟಾಗಿ ತಪಾಸಣೆ ಮಾಡಿ ಒಳಗೆ ಬಿಡಲು ಕ್ರಮಕೈಗೊಳ್ಳಲಾಗಿದೆ.

ರೈಲು ನಿಲ್ದಾಣದ ಒಳಗೆ ಅತಿಕ್ರಮ ಪ್ರವೇಶ ತಡೆಯಲು ಮತ್ತು ಪ್ರಯಾಣಿಕರಿಗೆ ಅಗತ್ಯ ಮಾರ್ಗದರ್ಶನ ನೀಡಲು ನಿಲ್ದಾಣದ ಎರಡೂ ಬದಿಯಲ್ಲಿ ಸಿಬ್ಬಂದಿ ನಿಯೋಜಿಸಲು ಉದ್ದೇಶಿಸಲಾಗಿದೆ. ವಿಶೇಷ ಗುಪ್ತಚರ ಸಿಬ್ಬಂದಿಯನ್ನು ಮುಫ್ತಿಯಲ್ಲಿ ಕರ್ತವ್ಯಕ್ಕೆ ನಿಯೋಜಿಸಲಾಗಿದೆ ಎಂದು ನೈರುತ್ಯ ರೈಲ್ವೆ ಪ್ರಕಟಣೆ ತಿಳಿಸಿದೆ.

UDAYAVANI / HUBBALLI
उदयवाणी / हुब्बल्लि
27 APR 2019

# ಅಪರಾಧ ಚಟುವಟಿಕೆ ತಡೆಗೆ ಅಗತ್ಯ ಕ್ರಮ

ಹುಬ್ಬಳ್ಳಿ: ನಗರದ ರೈಲು ನಿಲ್ದಾಣದಲ್ಲಿ ಅಪರಾಧ ಚಟುವಟಿಕೆಗಳನ್ನು ನಿಯಂತ್ರಿಸುವ ನಿಟ್ಟಿನಲ್ಲಿ ನೈಋತ್ಯ ರೈಲ್ವೆ ಅಗತ್ಯ ಕ್ರಮ ಕೈಗೊಂಡಿದೆ. ಮುಖ್ಯದ್ವಾರಗಳ ಮೂಲಕ ಮಾತ್ರ ಪ್ರಯಾಣಿಕರಿಗೆ ಪ್ರವೇಶಕ್ಕೆ ಅವಕಾಶ ಕಲ್ಪಿಸಲಾಗುತ್ತದೆ. ಮುಖ್ಯ ದ್ವಾರಗಳಲ್ಲಿ ನಿರಂತರ ಸಿಆರ್‌ಪಿಎಫ್ ಸಿಬ್ಬಂದಿ ನಿಯೋಜಿಸಲಾಗುವುದು. ಎಲ್ಲ ಪ್ಲಾಟ್‌ಫಾರ್ಮ್‌ಗಳಲ್ಲಿ ಸುರಕ್ಷತೆಗಾಗಿ ನಾಲ್ವರು ಸಿಬ್ಬಂದಿ ನಿಯೋಜಿಸಲಾಗುವುದು. ನಿಯಂತ್ರಣ ಕೇಂದ್ರದಿಂದ ಸಿಸಿಟಿವಿ ಕ್ಯಾಮೆರಾಗಳನ್ನು ನಿರಂತರ ಪರಿಶೀಲಿಸಲಾಗುವುದು. ಹುಬ್ಬಳ್ಳಿ ಯಾರ್ಡ್, ಎಫ್ ಸಿಐ, ವಾಷಿಂಗ್ ಲೈನ್‌ಗಳಿಗೆ ಹಠಾತ್ ಪರಿಶೀಲನೆ ನಡೆಸಲಾಗುವುದು. ಇಲ್ಲಿ ಟ್ರ್ಯಾಕ್ ಪರಿಶೀಲನೆಗೆ ಸಿಬ್ಬಂದಿ ನೇಮಿಸಲಾಗುವುದು. ಮಧ್ಯರಾತ್ರಿ 12 ಗಂಟೆಯಿಂದ ನಸುಕಿನ 4 ಗಂಟೆವರೆಗೆ ಯಾವುದೇ ರೈಲುಗಳ ಸಂಚಾರ ಇಲ್ಲದ್ದರಿಂದ ಈ ಸಮಯದಲ್ಲಿ ನಿಲ್ದಾಣದ ಪ್ರಮುಖ ದ್ವಾರವನ್ನು ಬಂದ್ ಮಾಡಲಾಗುವುದು. ಪ್ಲಾಟ್ ಫಾರ್ಮ್ 1ಕ್ಕೆ ಸಂಪರ್ಕ ಕಲ್ಪಿಸುವ ಮುಖ್ಯ ದ್ವಾರದಲ್ಲಿ ಟಿಕೆಟ್ ಪರಿಶೀಲಿಸಲು ವಾಣಿಜ್ಯ ವಿಭಾಗ ಸಿಬ್ಬಂದಿ ನಿಯೋಜಿಸಲಾಗುವುದು. ಇದರಿಂದ ಟಿಕೆಟ್ ಅಥವಾ ಪಾಸ್ ಹೊಂದಿದವರಿಗೆ ಮಾತ್ರ ಪ್ರವೇಶ ನೀಡಲಾಗುವುದು. ನಿಲ್ದಾಣದಲ್ಲಿ ಫುಟ್ ಓವರ್‌ಬ್ರಿಡ್ಜ್, ಸಬ್ ವೇ, ವೇಟಿಂಗ್ ಹಾಲ್‌ನಲ್ಲಿ ಶಸ್ತ್ರಸಜ್ಜಿತ ಭದ್ರತಾ ಸಿಬ್ಬಂದಿ ದಿನದ 24 ಗಂಟೆ ಪಹರೆಗೆ ವ್ಯವಸ್ಥೆ ಮಾಡಲಾಗುವುದು. ಟಿಕೆಟ್ ಪಡೆದ ನಂತರವೇ ನಿಲ್ದಾಣದೊಳಗೆ ಪ್ರವೇಶ ನೀಡಲಾಗುವುದು ಎಂದು ನೈಋತ್ಯ ರೈಲ್ವೆ ಪ್ರಕಟಣೆ ತಿಳಿಸಿದೆ.

[Same as Page No. 3]

Scanned by CamScanner

THE HINDU / HUBBALLI
द हिन्दू / हुब्बल्लि

27 APR 2019

(5)

## Train timings revised

BENGALURU

The timings of Train Nos. 06591/06592 Yeshwantpur-Hosur-Yeshwantpur DEMU special will be revised with effect from April 27.

According to a release from SWR, the Yeshwantpur-Hosur DEMU will leave Yeshwantpur at 6.20 a.m. and reach Hosur at 7.50 a.m. In the return direction, the Hosur-Yeshwantpur DEMU will leave Hosur at 8.10 a.m. and arrive at Yeshwantpur at 9.50 a.m.

UDAYAVANI / HUBBALLI
उदयवाणी / हुब्बल्लि

27 APR 2019

## ರೈಲು ಸಮಯ ಪರಿಷ್ಕರಣೆ

ಹುಬ್ಬಳ್ಳಿ: ನೈಋತ್ಯ ರೈಲ್ವೆಯ ಯಶವಂತಪುರ-ಹೊಸೂರ ಡೆಮು ಸ್ಪೇಷಲ್ (06591/06592) ರೈಲು ಸಮಯವನ್ನು ಏ.27ರಿಂದ ಪರಿಷ್ಕರಿಸಲಾಗಿದೆ. ಯಶವಂತಪುರದಿಂದ ಬೆಳಗ್ಗೆ 6:20ಕ್ಕೆ ಹೊರಡುವ ರೈಲು ಬೆಳಗ್ಗೆ 7:50ಕ್ಕೆ ಹೊಸೂರಿಗೆ ಬಂದು ಸೇರಲಿದೆ. ಅದೇ ರೀತಿ ಹೊಸೂರಿನಿಂದ ಬೆಳಗ್ಗೆ 8:10ಕ್ಕೆ ಪ್ರಯಾಣ ಬೆಳೆಸುವ ರೈಲು ಯಶವಂತಪುರಕ್ಕೆ ಬೆಳಗ್ಗೆ 9:50ಕ್ಕೆ ಬಂದು ಸೇರಲಿದೆ ಎಂದು ಪ್ರಕಟಣೆ ತಿಳಿಸಿದೆ.

Scanned by CamScanner

UDAYAVANI / HUBBALLI
उदयवाणी / हुब्बल्लि
27 APR 2019

(6)

# ಕೆಲ ರೈಲು ಸಂಚಾರ ವಿಳಂಬ- ಮಾರ್ಗ ಬದಲಾವಣೆ

ಹುಬ್ಬಳ್ಳಿ: ನೈಋತ್ಯ ರೈಲ್ವೆಯ ಮೈಸೂರು-ವಾರಾಣಸಿ ಬೈ ವೀಕ್ಲಿ ಎಕ್ಸ್‌ಪ್ರೆಸ್ (16229/16230) ರೈಲಿನ 2ನೇ ರೇಕ್‌ಗೆ ಏ.30ರಿಂದ ಸಾಂಪ್ರದಾಯಿಕ ಕೋಚ್‌ಗಳ ಬದಲಾಗಿ ಲಿಂಕ್ ಹಾಫ್‌ಮನ್ ಬುಷ್ (ಎಲ್‌ಎಚ್‌ಬಿ) ಕೋಚ್‌ಗಳನ್ನು ಜೋಡಿಸಲಾಗುವುದು.

● **ವಿಳಂಬ ಸಂಚಾರ:** ದೌಂಡ್ ಹಾಗೂ ಸೊಲ್ಲಾಪುರ ಸೆಕ್ಷನ್‌ನ ಮುಂದೆವಾಡಿ ಹಾಗೂ ಪಕ್ನಿ ನಿಲ್ದಾಣಗಳ ಮಧ್ಯೆ ಸಬ್‌ವೇ ನಿರ್ಮಾಣ ಪ್ರಯುಕ್ತ ಬೆಂಗಳೂರು-ಛತ್ರಪತಿ ಶಿವಾಜಿ ಮಹಾರಾಜ ಟರ್ಮಿನಲ್ ಎಕ್ಸ್‌ಪ್ರೆಸ್ (11302) ರೈಲು ಏ.27ರಂದು ಸೊಲ್ಲಾಪುರ ಡಿವಿಜನ್‌ನ ನಿಲ್ದಾಣಗಳಲ್ಲಿ 2 ಗಂಟೆ 30 ನಿಮಿಷ ನಿಲುಗಡೆಗೊಂಡು ಪ್ರಯಾಣ ಮುಂದುವರಿಸಲಿದೆ. ಮೇ 2ರಿಂದ 5ರವರೆಗೆ ಮದುಕರೈ ಹಾಗೂ ಪಾಲಘಾಟ್ ಮಧ್ಯೆ ಲೈನ್ ಬ್ಲಾಕ್ ನಿಮಿತ್ತ ಮೇ 3, 5, 6, 7, 10 ಹಾಗೂ ಮೇ 12ರಂದು ಎರ್ನಾಕುಲಂ-ಬೆಂಗಳೂರು ನಗರ (12678) ಎಕ್ಸ್‌ಪ್ರೆಸ್ ರೈಲು ವಲಯಾರ್ ನಿಲ್ದಾಣದಲ್ಲಿ 10 ನಿಮಿಷ, ಮೇ 4, 11 ಹಾಗೂ ಮೇ 13ರಂದು 30 ನಿಮಿಷ ಹಾಗೂ ಮೇ 8 ಹಾಗೂ 9ರಂದು 20 ನಿಮಿಷ ನಿಲುಗಡೆಗೊಂಡು ಮುಂದೆ ಪ್ರಯಾಣ ಬೆಳೆಸಲಿದೆ. ಮೇ 4ರಂದು ತಿರುವನಂತಪುರಂ-ಛತ್ರಪತಿ ಶಿವಾಜಿ ಮಹಾರಾಜ್ ಟರ್ಮಿನಸ್ (16332) ರೈಲು ವಲಯಾರ್ ನಿಲ್ದಾಣದಲ್ಲಿ 20 ನಿಮಿಷ, ಮೇ 11ರಂದು 25 ನಿಮಿಷಗಳ ಕಾಲ ನಿಲುಗಡೆಗೊಂಡು ಮುಂದೆ ಸಾಗಲಿದೆ. ಮೇ 6ರಂದು ಯಶವಂತಪುರ-ಮಂಗಳೂರು ಸೆಂಟ್ರಲ್ ಎಕ್ಸ್‌ಪ್ರೆಸ್ (16565) ರೈಲು ಪೊದನೂರ ನಿಲ್ದಾಣದಲ್ಲಿ 30 ನಿಮಿಷ ನಿಲುಗಡೆಯಾಗಲಿದೆ.

● **ಮಾರ್ಗ ಬದಲಾವಣೆ:** ಮುಂದೆವಾಡಿ-ಪಕ್ನಿ ನಿಲ್ದಾಣ ಮಧ್ಯೆ ಸಬ್‌ವೇ ಕಾಮಗಾರಿ ಪ್ರಯುಕ್ತ ತಿರುವನಂತಪುರಂ-ಛತ್ರಪತಿ ಶಿವಾಜಿ ಮಹಾರಾಜ ಟರ್ಮಿನಲ್ ಎಕ್ಸ್‌ಪ್ರೆಸ್ (16332) ಏ. 27ರಂದು ಗುಂತ್ಕಲ್, ಗದಗ, ಹುಬ್ಬಳ್ಳಿ, ಮೀರಜ್, ಪುಣೆ ಮಾರ್ಗವಾಗಿ ಕೊಲ್ಹಾಪುರಕ್ಕೆ ಬಂದು ಸೇರಲಿದೆ. ತಿರುವನಂತಪುರಂ ವಿಭಾಗದ ಕೊಟ್ಟಾಯಂ ಯಾರ್ಡ್‌ನಲ್ಲಿ ರೋಡ್ ಓವರ್ ಬ್ರಿಡ್ಜ್ ತೆರವುಗೊಳಿಸುವ ನಿಮಿತ್ತ ಕನ್ಯಾಕುಮಾರಿ-ಬೆಂಗಳೂರು ನಗರ ರೈಲು (16525) ಕಾಯನ್‌ಕುಲಂ, ಆಲ್ಲೆಪ್ಪಿ, ಎರ್ನಾಕುಲಂ, ಎರ್ನಾಕುಲಂ ಟೌನ್ ಮಾರ್ಗವಾಗಿ ಚಲಿಸಲಿದೆ ಎಂದು ನೈಋತ್ಯ ರೈಲ್ವೆ ಪ್ರಕಟಣೆ ತಿಳಿಸಿದೆ.

↓

THE HINDU / HUBBALLI
द हिन्दू / हुब्बल्लि
27 APR 2019

# Train rake replacement

STAFF REPORTER
BENGALURU

The second rake of train no. 16229/16230 Mysuru-Varanasi-Mysuru Biweekly Express will be provided with LHB coaches in place of conventional coaches. The train with LHB coaches will depart from Mysuru on April 30 and from Varanasi on May 2, according to a press release from SWR.

Scanned by CamScanner

HOSADIGANTHA / HUBBALLI
होसदिगंता / हुब्बल्लि
27 APR 2019



## ರೈಲ್ವೆ ನಿಲ್ದಾಣದಲ್ಲಿ ಕಳ್ಳತನಕ್ಕೆ ಚಿಕ್ಕಮಕ್ಕಳ ಬಳಕೆ | ಪ್ರಯಾಣಿಕರ ಆರೋಪ

# ಕಲ್ಲೂ ತೂರಿ ಪ್ರಯಾಣಿಕರ ವಸ್ತುಗಳ ಅಪಹರಣ..!

ಮಲ್ಲೇಶ ಮುಕ್ಕಣ್ಣವರ

**ಹುಬ್ಬಳ್ಳಿ:** ನೈಋತ್ಯ ರೈಲ್ವೆ ವಲಯದ ಕೇಂದ್ರ ಕಚೇರಿ ಹೊಂದಿರುವ ಹುಬ್ಬಳ್ಳಿ ನಗರದ ರೈಲು ನಿಲ್ದಾಣದಲ್ಲಿ ಖದೀಮರ ಗುಂಪೊಂದು ವಿಭಿನ್ನ ರೀತಿಯಲ್ಲಿ ಪ್ರಯಾಣಿಕರ ವಸ್ತುಗಳನ್ನು ಯಾಮಾರಿಸುತ್ತಿರುವುದು ಪ್ರಯಾಣಿಕರ ಆತಂಕಕ್ಕೆ ಕಾರಣವಾಗಿದೆ.

ನಿಲ್ದಾಣ ಸ್ವಲ್ಪ ದೂರದಲ್ಲಿರುವಾಗ ರೈಲು ನಿಧಾನವಾಗುವುದು ಸಾಮಾನ್ಯ. ಇದೇ ಸಂದರ್ಭದದಲ್ಲಿ ಕಳ್ಳರ ಗುಂಪು ಚಿಕ್ಕಮಕ್ಕಳನ್ನು ಬಳಸಿಕೊಂಡು ಪ್ರಯಾಣಿಕರ ಬಳಿ ಇರುವ ಮೊಬೈಲ್ ಫೋನ್ ಹಾಗೂ ಮೌಲ್ಯವುಳ್ಳ ವಸ್ತುಗಳನ್ನು ಅಪಹರಿಸುತ್ತಿದ್ದಾರೆ. ಕಳ್ಳತನ ನಡೆಯುತ್ತಿರುವುದು ಒಂದೆಡೆಯಾದರೆ ಅಪರಾಧಕ್ಕೆ ಚಿಕ್ಕಮಕ್ಕಳನ್ನು ಬಳಕೆ ಮಾಡುತ್ತಿರುವುದು ಮತ್ತೊಂದು ರೀತಿಯಲ್ಲಿ ಆತಂಕಕ್ಕೆ ಕಾರಣವಾಗಿದೆ.

**ಟಾಟಾ... ಸನ್ನೆ ಬಳಕೆ :** ತಮ್ಮ ಅಪರಾಧ ಕೃತ್ಯಗಳಿಗೆ ಕಳ್ಳರು ಚಲಿಸುವ ರೈಲಿಗೆ ಚಿಕ್ಕಮಕ್ಕಳು ಟಾಟಾ ಮಾಡುವ ಸನ್ನಿವೇಶ ಸೃಷ್ಟಿಸುತ್ತಾರೆ. ನಿಲ್ದಾಣದಲ್ಲಿ ನಿಲ್ಲಲು ಇನ್ನೇನು ಕೆಲವೇ ನಿಮಿಷಗಳಿರುವಂತೆ ನಿಧಾನವಾಗಿ ಆಗಮಿಸುವ ರೈಲಿನತ್ತ ಚಿಕ್ಕಮಕ್ಕಳು ಟಾಟಾ ಮಾಡುವಂತೆ ನಿಂತುಕೊಂಡು ಬಾಗಿಲು ಬಳಿ ನಿಲ್ಲುವ ಪ್ರಯಾಣಿಕರ ಮೇಲೆ ಕಲ್ಲು ತೂರುತ್ತಾರೆ. ಕಲ್ಲೇಟು ತಾಗಿ ಕೈಯಲ್ಲಿ ಹಿಡಿದುಕೊಂಡಿರುವ ಮೊಬೈಲ್ ಫೋನ್ ಅಥವಾ ಮೌಲ್ಯವುಳ್ಳ ಮತ್ತಿತರ ವಸ್ತುಗಳು ವಸ್ತುಗಳು ಕೆಳಗೆ ಬೀಳುತ್ತಿದ್ದಂತೆಯೇ ಎತ್ತಿಕೊಂಡು ಅಲ್ಲಿಂದ ಪರಾರಿಯಾಗುತ್ತಾರೆ. ಕಳ್ಳರು ಕಣ್ಣೆದುರಿಗೆ ಓಡುತ್ತಿದ್ದರೂ ರೈಲಿನಿಂದ ಪ್ರಯಾಣಿಕರು ಇಳಿಯುವ ಸ್ಥಿತಿಯಿರುವುದಿಲ್ಲ. ಹೀಗಾಗಿ ಕಳ್ಳರು ಸುಲಭವಾಗಿ ತಪ್ಪಿಸಿಕೊಳ್ಳುತ್ತಾರೆ.

ಚಲಿಸುವ ರೈಲಿನ ಅಕ್ಕಪಕ್ಕದಲ್ಲಿ ನಿಲ್ಲುವ ಮಕ್ಕಳು ಪ್ರಯಾಣಿಕರನ್ನು ಗುರಿಯಾಗಿಸಿಕೊಂಡು ಕಲ್ಲು ಬೀಸುತ್ತಿರುವುದು ಪ್ರಯಾಣಿಕರಲ್ಲಿ ಭಯಕ್ಕೆ ಕಾರಣವಾಗಿದೆ. ಕೃತ್ಯ ನಡೆದ ಸ್ಥಳಕ್ಕೆ ಕೆಲವು ಸಮಯ ಬಿಟ್ಟು ಹೋದ ನಂತರ ಅಲ್ಲಿ ಯಾರ ಸುಳಿವೂ ಇರುವುದಿಲ್ಲ. ಮತ್ತೊಂದು ರೈಲು ಬಂದ ನಂತರ ಕಳ್ಳರ ತಂಡ ಮತ್ತೆ ಆಗಮಿಸುತ್ತದೆ ಎನ್ನುತ್ತಾರೆ ಪ್ರಯಾಣಿಕ ಅರುಣ ಪ್ರಭು.

**ಬೆಳ್ಳಬೆಳಗ್ಗೆ , ತಡರಾತ್ರಿಯೇ ಹೆಚ್ಚು ಪ್ರಕರಣ:** ಬೆಳ್ಳಂಬೆಳಗ್ಗೆ ಹಾಗೂ ತಡರಾತ್ರಿ ಆಗಮಿಸುವ ರೈಲುಗಳಲ್ಲಿ ಇಂತಹ ಪ್ರಕರಣಗಳು ಹೆಚ್ಚಿನ ಸಂಖ್ಯೆಯಲ್ಲಿ ನಡೆಯುತ್ತಿವೆ ಎನ್ನುತ್ತಾರೆ ಕೆಲ ಪ್ರಯಾಣಿಕರು.

### 13 ಪ್ರಕರಣ ದಾಖಲು

**ಕಳೆದ ಒಂದೂವರೆ ತಿಂಗಳಲ್ಲಿಯೇ ಬೇರೆ ಮಾದರಿಯ 13 ಕಳ್ಳತನ ಪ್ರಕರಣಗಳು ರೇಲ್ವೆ ಪೊಲೀಸ್ ಠಾಣೆಯಲ್ಲಿ ದಾಖಲಾಗಿವೆ. ಆದರೆ, ಪ್ರಯಾಣಿಕರ ಮೇಲೆ ಕಲ್ಲು ತೂರಿ ಕಳ್ಳತನ ಮಾಡಿದ ಯಾವುದೇ ಪ್ರಕರಣಗಳು ದಾಖಲಾಗಿಲ್ಲ. ಮುಂಜಾಗ್ರತಾ ಕ್ರಮ ಕೈಗೊಳ್ಳಲಾಗಿದೆ ಎಂದು ಭದ್ರತಾ ಅಧಿಕಾರಿ ವಲ್ಲೇಶ್ವರ ಥೋಕಲಾ ತಿಳಿಸಿದ್ದಾರೆ.**

ಬೆಳಗ್ಗೆ ಹಾಗೂ ತಡರಾತ್ರಿ ಕತ್ತಲಿರುವ ಕಾರಣ ರೈಲಿನಿಂದ ಇಳಿಯುವ ಪ್ರಯಾಣಿಕರಿಗೆ ಕೆಳಗೆ ಇರುವ ವ್ಯಕ್ತಿಗಳು ಸ್ಪಷ್ಟವಾಗಿ ಕಾಣುವುದಿಲ್ಲ. ಅದರಲ್ಲೂ ಚಿಕ್ಕಮಕ್ಕಳ ಬಗ್ಗೆ ಯಾರಿಗೂ ಅನುಮಾನವೇ ಬರುವುದಿಲ್ಲ. ಇದನ್ನೇ ಬಂಡವಾಳ ಮಾಡಿಕೊಂಡ ಕಳ್ಳರ ಗುಂಪು ಚಿಕ್ಕಮಕ್ಕಳನ್ನು ಕೃತ್ಯಕ್ಕೆ ಬಳಸಿಕೊಂಡು ಅಮೂಲ್ಯವಾದ ವಸ್ತುಗಳನ್ನು ಅಪಹರಿಸುತ್ತಿದೆ ಎಂಬುವುದು ಪ್ರಯಾಣಿಕರ ಅಳಲು.

ಭದ್ರತೆಯ ಕೊರತೆಯಿಂದಾಗಿ ಪ್ರಯಾಣಿಕರಿಗೆ ಸುರಕ್ಷತೆ ಇಲ್ಲದಂತಾಗಿದೆ. ಈ ಮೂಲಕ ತೆರಳುವ ರೈಲನ್ನು ಗುರಿಯಾಗಿಸಿಕೊಳ್ಳುವ ಖದೀಮರು ಸಿಗ್ನಲ್ ಕ್ಯಾಬಿನ್ ಹಾಗೂ ರೈಲ್ವೆ ಯಾರ್ಡ್ ಬಳಿ ರೈಲು ನಿಧಾನವಾಗಿ ಚಲಿಸುತ್ತಿರುವಾಗ ಕೈ ಚಳಕ ತೋರಿಸುತ್ತಿದ್ದಾರೆ ಎನ್ನುತ್ತಾರೆ.

The Hosadigantha News paper focused that Children's were used for theft purpose in Hubballi Railway Station in the outer side Hubblli Yard there were Children's were appearing on track side while train is approaching near yard the children's were using sin of " Bye Bye" to passenger's and suddenly they take stones and they will pelting on passengers. if passenger keeping Mobile Phone or any other valuables in their hand it will fall down then children's were take the valuables and ran from the spot. Shri Arun Prabhu shared his experience to Hosadigantha how children's were involved in theft cases which is increasing Hubballi Railway station.

Scanned by CamScanner

THE NEW INDIAN EXPRESS / HUBBALLI
द न्यू इंडियन एक्सप्रेस / हुब्बल्लि

27 APR 2019

# 'Hoax' prompts alert on terror attack on trains in South India

S LALITHA @ Bengaluru

TOP police officials called it a "hoax". The call was received by the city police control room at 5.35 pm on Friday to alert the police about possible terror attacks targeting trains in South India, Maharashtra and Goa.

The caller also claimed that a group of 19 terrorists were holed up in Ramanathapuram in Tamil Nadu. Although a "hoax", it was enough to send Karnataka's top police officials into a tizzy with even DG&IGP of Karnataka Neelamani N Raju sending an alert to her counterparts in Andhra Pradesh, Telangana, Kerala, Tamil Nadu, Maharashtra and Goa at 7 pm.

*TNIE* gained access to a copy of the letter sent by Neelamani to the police chiefs of the other states. The letter mentions about the call made by a truck driver who spoke in broken Hindi and Tamil, and saying he was calling while heading towards Hosur. The caller identified himself as "Swamy Sundar Moorthy" and said he was alerting them about terror attacks targeting trains in these states. P6

# 'Caller spoke of 19 terrorists holed up'

CONTINUED FROM PAGE 1

THE letter also says the caller spoke of 19 terrorists holed up at Ramanathapuram in Tamil Nadu. When asked about it, Neelamani Raju did not deny issuing the letter. Instead, she asked the reporter how the letter was obtained and repeatedly insisted that the news should not be published in the paper. She made no further comment. Later, a top cop called TNIE and said it was a "hoax call" and there was no need to report about the security alert issued to all the mentioned states. The senior police officer also insisted that TNIE need not even mention the official saying it was a hoax call.

Bengaluru City police commissioner T Suneel Kumar too said, "There has been no such development." However, intensive checks are already being carried out in trains and railway stations across Karnataka after the Easter Sunday serial blasts in Sri Lanka 'Caller spoke of 19 terrorists holed up at Ramanathapuram'

→

[Same articles]

UDAYAVANI / HUBBALLI
उदयवाणी / हुब्बल्लि

27 APR 2019

# ರಾಜ್ಯದಲ್ಲೂ ಉಗ್ರರ ದಾಳಿ ಆತಂಕ?

ಬೆಂಗಳೂರು: ಶ್ರೀಲಂಕಾದ ಕೊಲಂಬೋದಲ್ಲಿ ನಡೆದ ಸರಣಿ ಬಾಂಬ್ ಸ್ಫೋಟದ ಬೆನ್ನಲ್ಲೇ ಭಾರತದ ಮೇಲೂ ಉಗ್ರರ ಕರಿ ನೆರಳು ಬಿದ್ದಿದ್ದು, ಕರ್ನಾಟಕ ಸೇರಿದಂತೆ ದಕ್ಷಿಣ ಭಾರತದಲ್ಲಿ ಸಂಚರಿಸುವ ರೈಲುಗಳನ್ನು ಗುರಿಯಾಗಿಸಿಕೊಂಡು ಉಗ್ರರು ಸ್ಫೋಟ ನಡೆಸಬಹುದು ಎಂಬ ಭೀತಿ ಉಂಟಾಗಿದೆ.

## ನಕಲಿ ಕರೆ?

ಪೊಲೀಸ್ ಸಹಾಯವಾಣಿ ಕರೆ ಮಾಡಿರುವ ವ್ಯಕ್ತಿ ಈ ಹಿಂದೆಯೂ ಇದೇ ರೀತಿಯ ಕರೆಗಳನ್ನು ಮಾಡುತ್ತಿದ್ದ ಎಂದು ಹೇಳಲಾಗಿದೆ. ಈ ಹಿನ್ನೆಲೆಯಲ್ಲಿ ಆತನ ಹುಡುಕಾಟ ಕೂಡ ನಡೆಯುತ್ತಿದೆ.

ರಾಜ್ಯ ಪೊಲೀಸ್ ಮಹಾ ನಿರ್ದೇಶಕಿ ನಿಲಮಣಿ ಎನ್. ರಾಜು ಅವರು, ದಕ್ಷಿಣ ಭಾರತದ ಎಲ್ಲಾ ರಾಜ್ಯಗಳ ಪೊಲೀಸ್ ಮುಖ್ಯಸ್ಥರು, ಬೆಂಗಳೂರು ರೈಲ್ವೆ ವಿಭಾಗದ ಮುಖ್ಯಸ್ಥರು, ನವದೆಹಲಿಯ ಪೊಲೀಸ್ ಮುಖ್ಯಸ್ಥರು(ಆರ್‌ಪಿಎಫ್), ರಾಜ್ಯ ಕಾನೂನು ಸುವ್ಯವಸ್ಥೆ ಹೆಚ್ಚುವರಿ ಪೊಲೀಸ್ ಆಯುಕ್ತರು, ನಗರ ಪೊಲೀಸ್ ಆಯುಕ್ತರು, ಬೆಂಗಳೂರು ಗುಪ್ತಚರ ವಿಭಾಗಕ್ಕೆ ಪತ್ರ ಬರೆದು ಸೂಕ್ತ ಮುನ್ನೆಚ್ಚರಿಕೆ ವಹಿಸುವಂತೆ ಸಂದೇಶ ರವಾನಿಸಿದ್ದಾರೆ.

ತಮಿಳುನಾಡಿನ ರಾಮನಾಥಪುರಂಗೆ ಈಗಾಗಲೇ 19 ಮಂದಿ ಉಗ್ರರು ನುಗ್ಗಿದ್ದಾರೆ ಎಂದು ಬೆಂಗಳೂರು ನಗರ ಪೊಲೀಸ್ ನಿಯಂತ್ರಣ ಕೊಠಡಿಗೆ ಶುಕ್ರವಾರ ಸಂಜೆ ಲಾರಿ ಚಾಲಕನೊಬ್ಬ ಕರೆ ಮಾಡಿ ಮಾಹಿತಿ ನೀಡಿದ್ದಾನೆ. ಸಂಜೆ 5.30ರ ಸುಮಾರಿಗೆ ಕರೆ ಮಾಡಿರುವ ಲಾರಿ ಚಾಲಕ ಸ್ವಾಮಿ ಸುಂದರಮೂರ್ತಿ ಈ ಎಚ್ಚರಿಕೆ ನೀಡಿದ್ದಾನೆ. ಈತನ ಮಾಹಿತಿ ಪ್ರಕಾರ ಕರ್ನಾಟಕ, ತಮಿಳುನಾಡು, ಕೇರಳ, ಆಂಧ್ರಪ್ರದೇಶ, ತೆಲಂಗಾಣ, ಪುದುಚೇರಿ, ಗೋವಾ, ಮಹಾರಾಷ್ಟ್ರಗಳಲ್ಲಿ ದಾಳಿ ನಡೆಯಲಿದೆ. ವಿಶೇಷವಾಗಿ ರೈಲುಗಳಲ್ಲಿ ಸ್ಫೋಟ ನಡೆಯಲಿದೆ ಎಂದು ಎಚ್ಚರಿಸಿದ್ದಾನೆ. ಹೀಗಾಗಿಯೇ ನೀಲಮಣಿ ರಾಜು ಎಚ್ಚರಿಕೆ ನೀಡಿದ್ದಾರೆ.

Scanned by CamScanner

THE HINDU / HUBBALLI
द हिन्दू / हुब्बल्लि
27 APR 2019

(9)

# Take up pending rail projects in HK region: HKCCI

STAFF REPORTER
KALABURAGI

The Hyderabad Karnataka Chamber of Commerce and Industry (HKCCI), a body of industrialists and businessmen, has appealed to Railway Board to take up pending railway projects sanctioned to the Hyderabad Karnataka region. In a letter to the chairman of the board, Amarnath C. Patil and Shashikanth B. Patil, president and secretary of HKCCI respectively, said that work on Gulbarga Railway Division and Wadi-Gadag broad gauge line had not yet started.

Referring to a few people at the Centre who had often maintained that major projects such as Kalaburagi Railway Division were not yet approved by the Railway Board, they observed that the 'ceremony to lay foundation stone for Wadi-Gadag new broad gauge line and foundation stone for new Gulbarga Railway Division was organised on 28-02-2014 at ACC ground Wadi and the invitation to the ceremony was extended by no less than the General Manager, Central Railway Mumbai'.

"Both the foundation stone for new Wadi-Gadag broad gauge line and new Kalaburagi Railway Division were laid by the then CM of Karnataka and the then Railway Minister. Both the projects had been duly approved by the Railway Board and the same included in the Pink Book to carry out projects to make them functional. Such being the fact, it will be not correct to say that both the projects have not been sanctioned and require the clearance of Railway Board," the letter reads.

The HKCCI appealed the Railway Board to execute the sanctioned projects at the earliest in the larger interest of the public of Hyderabad Karnataka region which was accorded Special Status under Article 371(J) of the Constitution.

Scanned by CamScanner

DAKSHIN BHARAT RASHTRAMATH
दक्षिण भारत राष्ट्रमत /
27 APR 2019



# ट्रेन में जबरन वसूली करने पर 73,000 ट्रांसजेंडर गिरफ्तार किए

**नई दिल्ली/भाषा**

ट्रेन में यात्रा करते समय आपको भी ट्रांसजेंडर वसूली करते दिख जाएंगे। रेलवे ने इनके खिलाफ बड़ी कार्यवाई की है। रेल मंत्रालय ने आरटीआई के तहत पूछे गये एक सवाल के जबाव में कहा है कि पिछले चार वर्षों में रेल यात्रियों से जबरंन पैसे वसूली को लेकर 73,000 से अधिक, यानि हर दिन औसतन 50 ट्रांसजेंडरों को गिरफ्तार किया गया। सिर्फ पिछले साल ही 20,000 से ज्यादा ट्रांसजेंडरों को गिरफ्तार किया गया। अधिकारियों ने कहा कि यात्री अक्सर चलती ट्रेनों में ट्रांसजेंडरों द्वारा परेशान किये जाने और जबरन पैसे वसूली करने को लेकर शिकायत करते हैं। ट्रांसजेंडरों को पैसे देने से मना करने की नौबत में शारीरिक उत्पीड़न का भी मामला सामने आया है। उन्होंने बताया कि रेलवे सुरक्षा बल (आरपीएफ) ऐसी घटनाओं की जाँच के लिए नियमित रूप से विशेष अभियान चला रहा है। आरटीआई के तहत पूछे गये सवाल के जवाब में, रेल मंत्रालय ने कहा कि 2015 से इस साल जनवरी तक यात्रियों से पैसे की उगाही करने के आरोप में कुल 73,837 ट्रांसजेंडर गिरफ्तार किए गए। इसमें कहा गया कि 2015 में कुल 13,546, 2016 में 19,800, 2017 में 18,526 और 2018 में 20,566 ट्रांसजेंडर गिरफ्तार किए गए। मंत्रालय ने कहा कि इस साल जनवरी में 1,399 ट्रांसजेंडर गिरफ्तार किए गए।

THE NEW INDIAN EXPRESS / HUBBALLI
द न्यू इंडियन एक्सप्रेस / हुब्बल्लि
27 APR 2019

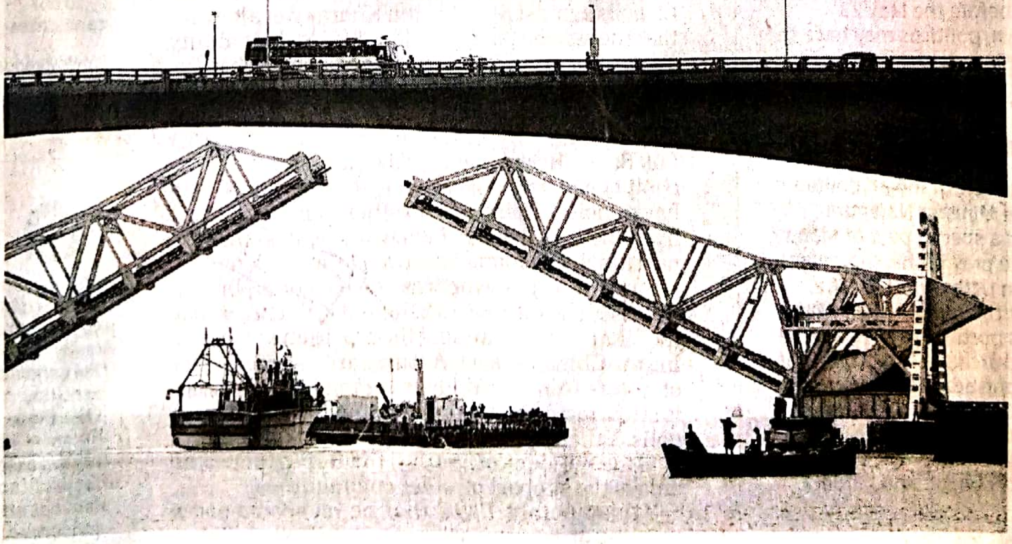

## MAKING WAY

The bascule section of the Pamban Railway Bridge opens for a ship to cross at Rameswaram, Tamil Nadu | EXPRESS

Scanned by CamScanner

RAJASTHAN PATRIKA / HUBBALLI
राजस्थान पत्रिका / हुब्बल्लि
27 APR 2019

खुलासा

# युवाओं को गांजा सप्लाई करने वाला रिटायर्ड फौजी गिरफ्तार

मेरठ @ पत्रिका. पुलिस ने 30 लाख रुपये के गांजा के साथ ओडिशा से आए सेवानिवृत्त फौजी समेत दो आरोपियों को गिरफ्तार किया है। इनकी गिरफ्तारी दौराला थाना क्षेत्र से हुई हैं। इनके कब्जे से पुलिस ने 175 किलोग्राम गांजा बरामद किया है, जिसकी कीमत तीस लाख रुपये बताई जा रही है।

पुलिस लाइन में पत्रकार वार्ता करते हुए एसएसपी नितिन तिवारी ने इस तस्करी का राजफाश किया। उन्होंने जानकारी दी कि दौराला थाना प्रभारी रितेश कुमार अपनी टीम के साथ हाइवे पर चेकिंग कर रहे थे। इस दौरान किसी मुखबिर ने उनको सूचना दी कि कुछ लोग मिलेट्री की ड्रेस में गांजा सप्लाई करने आ रहे हैं। सूचना पर उन्होंने रेलवे स्टेशन के बाहर जाल फैला दिया। इसके बाद पुलिस ने बाबूजी शाहू निवासी मेन रोड कुकड़ा खंडी थाना सदर ब्रह्मपुर जिला गंजाम उड़ीसा व योगेश कुमार निवासी प्रकाश नगर लाइन पार थाना मझौला मुरादाबाद को गिरफ्तार कर लिया। उनके कब्जे से 175 किग्रा गांजा बरामद किया गया, जो सूटकेस, बैग, बोरा, बक्सा व बिस्तर बंद आदि में भरा था। एसएसपी नितिन तिवारी के अनुसार पूछताछ में आरोपियों ने बताया कि वह उड़ीसा से गांजा तस्करी कर दिल्ली, मेरठ आदि स्थानों पर बेचते हैं। फिलहाल वह पश्चिमी उत्तर प्रदेश में बिक्री करने आए थे।

आरोपी बाबूजी शाहू सेना में 16 साल की सेवा के बाद सेवानिवृत्त हो गया था।

THE HINDU / HUBBALLI
द हिन्दू / हुब्बल्लि
27 APR 2019

## Alert keyman averts train mishap in A.P.

MACHILIPATNAM

An alert keyman on duty averted a possible train accident on Friday when he stopped the Puri-Tirupati Express between Kaikaluru and Mandavalli after noticing a crack on the railway track. Mandavalli Station Superintendent Ch. Kondaiah said: "The Puri-Tirupati Express (No. 17479) had to be stopped for some time on being alerted by our keyman, Brijmohan, who noticed breakage of the railway track near Bhairavapatnam village."

Scanned by CamScanner

विजय कर्नाटक/हुबली
VIJAYA KARNATAKA HUBLI 27 APR 2019 (12)

# ಶರವೇಗದಲ್ಲಿ ಬದಲಾಗುತ್ತಿದೆ ದೇವಾಲಯಗಳ ನಗರಿ

**ದೇಶದ ಪವಿತ್ರ ನಗರ ಎಂದೇ ಖ್ಯಾತವಾಗಿರುವ ವಾರಾಣಸಿ ಪ್ರಧಾನಿ ನರೇಂದ್ರ ಮೋದಿ ಅವರು ಪ್ರತಿನಿಧಿಸುವ ಕ್ಷೇತ್ರವೂ ಹೌದು. ಕಳೆದ ಚುನಾವಣೆಯಲ್ಲಿ ಅವರು ಮೂರು ಲಕ್ಷಕ್ಕಿಂತ ಹೆಚ್ಚಿನ ಮತಗಳ ಅಂತರದಿಂದ ಗೆಲುವು ಸಾಧಿಸಿದ್ದರು. ಈ ನಗರವನ್ನು ವಿಶ್ವದರ್ಜೆಯ ನಗರವನ್ನಾಗಿಸುವ ಮಾತು ಕೊಟ್ಟಿದ್ದ ಮೋದಿ ಆ ದಿಸೆಯಲ್ಲಿ ಕೆಲಸ ಮಾಡುತ್ತಿರುವುದು ವಾರಾಣಸಿಗೆ ಭೇಟಿ ನೀಡುವ ಯಾರಿಗಾದಾರೂ ಅನುಭವಕ್ಕೆ ಬರುತ್ತದೆ. ಕಣ್ಣಿಗೆ ಕಾಣುವಷ್ಟು ಕೆಲಸಗಳಾಗುತ್ತಿರುವುದಂತೂ ಸತ್ಯ . ಈ ಐದು ವರ್ಷಗಳಲ್ಲಿ ವಾರಾಣಸಿ ಚಹರೆ ಹೇಗೆ ಬದಲಾಗುತ್ತಿದೆಂಬುದನ್ನು ಇಲ್ಲಿ ವಿವರಿಸಲಾಗಿದೆ.**

**ಪ್ರಧಾನಿ** ನರೇಂದ್ರ ಮೋದಿ ಅವರು ಎರಡನೇ ಬಾರಿಗೆ ಆಯ್ಕೆ ಬಯಸಿ ವಾರಾಣಸಿ ಕ್ಷೇತ್ರದಿಂದ ಮತ್ತೆ ಸ್ಪರ್ಧೆಗಿಳಿದಿದ್ದಾರೆ. 2014ರಲ್ಲಿ ಅವರು ಈ ಕ್ಷೇತ್ರದಿಂದಲೇ ಸ್ಪರ್ಧಿಸಿ, 3.71 ಲಕ್ಷ ಮತಗಳ ಅಂತರದಿಂದ ಗೆಲುವು ಸಾಧಿಸಿದ್ದರು. ದೇಶದ ಪವಿತ್ರ ನಗರವಾಗಿರುವ ವಾರಾಣಸಿಯನ್ನು ಸಂಪೂರ್ಣವಾಗಿ ಬದಲಿಸುವ ವಾಗ್ದಾನ ಮಾಡಿದ್ದ ಮೋದಿ ಅವರು, ಕಳೆದ ಐದು ವರ್ಷಗಳಲ್ಲಿ ಅನೇಕ ಬದಲಾವಣೆಗಳನ್ನು ತಂದಿದ್ದಾರೆ. ಮೇಲ್ನೋಟಕ್ಕೆ ಅವು ಕಣ್ಣಿಗೆ ಗೋಚರವಾಗುತ್ತಿವೆ. ಅಂಕಿ-ಸಂಖ್ಯೆಗಳ ಪ್ರಕಾರ ಅಂದಾಜು 21,862 ಕೋಟಿ ರೂ. ಹಣವನ್ನು ಈ ಕ್ಷೇತ್ರದ ಮೂಲಭೂತ ಸೌಕರ್ಯ ಅಭಿವೃದ್ಧಿಗೆ ವೆಚ್ಚ ಮಾಡಲಾಗಿದೆ.

ಏರ್‌ಪೋರ್ಟ್‌ನಿಂದ ಹೊರಗೆ ಕಾಲಿಟ್ಟ ಕೂಡಲೇ ನಿಮಗೆ ಮೂಲಸೌಕರ್ಯದಲ್ಲಾದ ಬದಲಾವಣೆ ಕಣ್ಣಿಗೆ ರಾಚುತ್ತದೆ. ಹೊಸದಾಗಿ ನಿರ್ಮಾಣವಾದ ಚತುಷ್ಪಥ ಹೈವೇ ಕಾಣುತ್ತದೆ. ನಗರದ ರಿಂಗ್ ರೋಡ್ ಕಾರ್ಯ ಪ್ರಗತಿಯಲ್ಲಿದೆ. ಈಗಾಗಲೇ 17 ಕಿ.ಮೀ. ರಸ್ತೆ ಕೆಲಸ ಮುಗಿದಿದ್ದು, ಇನ್ನು 26 ಕಿ.ಮೀ. ಬಾಕಿ ಇದ್ದು, ಕಾಮಗಾರಿ ಪ್ರಗತಿಯಲ್ಲಿದೆ. ಒಂದೊಮ್ಮೆ ಈ ರಿಂಗ್ ರೋಡ್ ಪೂರ್ಣಗೊಂಡರೆ, ನಗರದಲ್ಲಿನ ಟ್ರಾಫಿಕ್ ದಟ್ಟಣೆಯನ್ನು ಕಡಿಮೆ ಮಾಡಲಿದೆ. ಹಾಗೆಯೇ, ವಾರಾಣಸಿ ವಾಣಿಜ್ಯ ಕೇಂದ್ರವಾಗಿ ಬದಲಾಗಲು ನೆರವಾಗಲಿದೆ ಎನ್ನುತ್ತಾರೆ ಅಧಿಕಾರಿಗಳು.

ಟಾಟಾ ಮತ್ತು ಬನಾರಸ್ ವಿವಿ ಜಂಟಿಯಾಗಿ ಅಭಿವೃದ್ಧಿಪಡಿಸಿರುವ ಮಹಾಮನ ಪಂಡಿತ ಮದನ್ ಮೋಹನ್ ಮಾಳವಿಯಾ ಕ್ಯಾನ್ಸರ್ ಸೆಂಟರ್ ಸಂಪೂರ್ಣವಾಗಿ ಸಿದ್ಧವಾಗಿದೆ. ಹಳೆಯ ರೈಲ್ವೇಸ್ ಕ್ಯಾನ್ಸರ್ ಹಾಸ್ಪಿಟಲ್ ಈಗ ಹೊಸ ರೂಪ ತಾಳಿದ್ದು, ಹೋಮಿ ಭಾಭಾ ಕ್ಯಾನ್ಸರ್ ಹಾಸ್ಪಿಟಲ್ ಆಗಿ ಬದಲಾಗಿದೆ. ದೀನ್ ದಯಾಳ್ ಹಸ್ತಕಲಾ ಸಂಕುಲದಲ್ಲಿ ಕರಕುಶಲ ವಸ್ತುಗಳ ಪ್ರದರ್ಶನಕ್ಕೆ ಅವಕಾಶವಿದೆ. ಜತೆಗೆ ವ್ಯಾಪಾರವೂ ಮಾಡಬಹುದು. ಆದರೆ, ಇನ್ನೂ ಹೆಚ್ಚಿನ ಸಂಖ್ಯೆಯಲ್ಲಿ ಗ್ರಾಹಕರು ಇಲ್ಲಿಗೆ ಬರುತ್ತಿಲ್ಲ ಎನ್ನುತ್ತಾರೆ ಸ್ಥಳೀಯರು.

## ಮಂಡುವಾಡಿಹ ರೈಲು ನಿಲ್ದಾಣ

ವಾರಾಣಸಿ ಕ್ಷೇತ್ರದಲ್ಲಿರುವ ನಾಲ್ಕು ರೈಲು ನಿಲ್ದಾಣಗಳ ಪೈಕಿ ಮಂಡುವಾಡಿಹ ರೈಲು ನಿಲ್ದಾಣ ಸಂಪೂರ್ಣವಾಗಿ ಅತ್ಯಾಧುನಿಕ ಸೌಲಭ್ಯಗಳಿಂದ ಕಂಗೊಳಿಸುತ್ತಿದೆ. ಮಾರ್ಬಲ್ ನೆಲಹಾಸು, ಸ್ಟೇನ್‌ಲೆಸ್ ಸ್ಟೀಲ್ ಕುರ್ಚಿಗಳು ಎಲ್ಲೆಡೆ ಇದ್ದು, ರೈಲ್ವೆ ನಿಲ್ದಾಣಕ್ಕಿಂತಲೂ ಇದು ಹೆಚ್ಚಾಗಿ ವಿಮಾನ ನಿಲ್ದಾಣ ರೀತಿಯಲ್ಲಿ ಕಾಣುತ್ತದೆ. ನಿಲ್ದಾಣದ ಮುಂದಿರುವ ವರ್ಣ ರಂಜಿತ ವಿದ್ಯುತ್ ದೀಪಗಳು ಮತ್ತು ಹಳೇಕಾಲದ ರೈಲ್ವೆ ಎಂಜಿನ್ ಇದೀಗ ಸೆಲ್ಫಿ ಪಾಯಿಂಟ್ ಆಗಿ ಬದಲಾಗಿದೆ. ಹಾಗೆಯೇ, ವಾರಾಣಸಿ ವಿಮಾನ ನಿಲ್ದಾಣ ಕೂಡ ಗಮನ ಸೆಳೆಯುತ್ತದೆ. ಕಳೆದ ಕೆಲವು ವರ್ಷಗಳಲ್ಲಿ ವಿಮಾನಗಳ ಸಂಖ್ಯೆಯಲ್ಲಿ ಹೆಚ್ಚಳವಾಗಿದೆ. ಚೆನ್ನೈ, ಭುವನೇಶ್ವರ್, ಜೈಪುರ್, ಗುವಾಹಟಿ, ಸೂರತ್ ಸೇರಿದಂತೆ ಇನ್ನಿತರ ನಗರಗಳಿಗೆ ಇಲ್ಲಿಂದ ವಿಮಾನ ಸೌಲಭ್ಯ ಕಲ್ಪಿಸಲಾಗಿದೆ. ವಾರ್ಷಿಕ ವಿಮಾನ ಪ್ರಯಾಣಿಕರ ಸಂಖ್ಯೆ 2013ರಲ್ಲಿ 7.6 ಲಕ್ಷ ಇತ್ತು. ಅದೀಗ 25 ಲಕ್ಷಕ್ಕೇರಿಕೆಯಾಗಿದೆ.

ನಗರಕ್ಕೆ ಹೆಚ್ಚುತ್ತಿರುವ ಒಟ್ಟಾರೆ ಮೂಲಭೂತ ಸೌಕರ್ಯದಿಂದಾಗಿ ವ್ಯಾಪಾರ ವಹಿವಾಟಿನಲ್ಲಿ ಹೆಚ್ಚಳವಾಗಿದೆ. ವಿಶೇಷವಾಗಿ ಆದರಾತಿಥ್ಯ ಉದ್ಯಮ ಮೇಲೆ ಪರಿಣಾಮ ಬೀರಿದೆ. ಬನಾರಸ್ ಹೋಟೆಲ್ ಅಸೋಸಿಯೇಷನ್‌ನ ಪ್ರಧಾನ ಕಾರ್ಯದರ್ಶಿ ಗೋಕುಲ್ ಶರ್ಮಾ ಅವರು, "ಒಟ್ಟಾರೆ ರೂಮ್‌ಗಳನ್ನು ಬಾಡಿಗೆ ಪಡೆಯುವುದರಲ್ಲಿ ಹೆಚ್ಚಳವಾಗಿದೆ. ವಾರಾಣಸಿಯಲ್ಲೇ ಕನಿಷ್ಠ 150 ಹೊಸ ಹೋಟೆಲ್‌ಗಳು ಆರಂಭವಾಗಿವೆ" ಎನ್ನುತ್ತಾರೆ. 'ವಾರಾಣಸಿ ಓಣಿ ಮತ್ತು ಘಾಟ್‌ಗಳ ನಗರ'. ಈಗ ಓಣಿಗಳು ಮತ್ತು ಘಾಟ್‌ಗಳು ಈ ಹಿಂದಿನಂತಿಲ್ಲ. ಎಲ್ಲ ಕಡೆ ವಿದ್ಯುತ್ ದೀಪ್‌ಗಳಿವೆ. ಇದರಿಂದಾಗಿ ದಶಾಶ್ವಮೇಧದಿಂದ ಅಸ್ಸಿವರೆಗೂ ಸಂಜೆಯಲ್ಲಿ ಬೋಟ್ ರೈಡಿಂಗ್ ಹೋಗಬಹುದು. ಘಾಟ್‌ಗಳಲ್ಲಿ ಕಸದ ತೊಟ್ಟಿಗಳು ಹೆಚ್ಚಾಗಿವೆ. ಎಲ್ಲಕ್ಕಿಂತ ಹೆಚ್ಚಾಗಿ ಜನರ ನಡವಳಿಕೆಯಲ್ಲಿ ಬದಲಾಗಿದೆ. ತ್ಯಾಜ್ಯ ವಿಲೇವಾರಿಗೆ ಮಾಡಲು ಅವರು ಕಸದ ತೊಟ್ಟಿಗಳನ್ನು ಹುಡುಕಿಕೊಂಡು ಹೋಗುತ್ತಾರೆ ಎನ್ನುತ್ತಾರೆ ಗಂಗಾ ಸೇವಾ ನಿಧಿ ಟ್ರಸ್ಟ್‌ನ ಕಾರ್ಯದರ್ಶಿ ಹನುಮಾನ್ ಯಾದವ್ ಅವರು. ಮೋದಿ ಅವರ ಪ್ರಯತ್ನದಿಂದಾಗಿ ಜಪಾನ್ ಪಿಎಂ ಶಿಂಜೊ ಮತ್ತು ಫ್ರೆಂಚ್ ಅಧ್ಯಕ್ಷ ಎಮ್ಯಾನುಯಲ್ ಮ್ಯಾಕ್ರೊನ್ ಅವರು ವಾರಾಣಸಿಗೆ ಭೇಟಿ ಕೊಡುವಂತಾಯಿತು. ಇದರ ಪರಿಣಾಮ ಪ್ರವಾಸಿಗರ ಸಂಖ್ಯೆ ಕೂಡ ಹೆಚ್ಚಾಗಲು ಕಾರಣವಾಗಿದೆ ಎನ್ನುತ್ತಾರೆ ಇಲ್ಲಿನ ಸ್ಥಳೀಯರು. ಪ್ರವಾಸಿಗರ ಹೆಚ್ಚಳದಿಂದ ವ್ಯಾಪಾರ ವಹಿವಾಟು ಕೂಡ ಶೇ.30ರಿಂದ 40ರಷ್ಟು ಹೆಚ್ಚಳವಾಗಿದೆ.

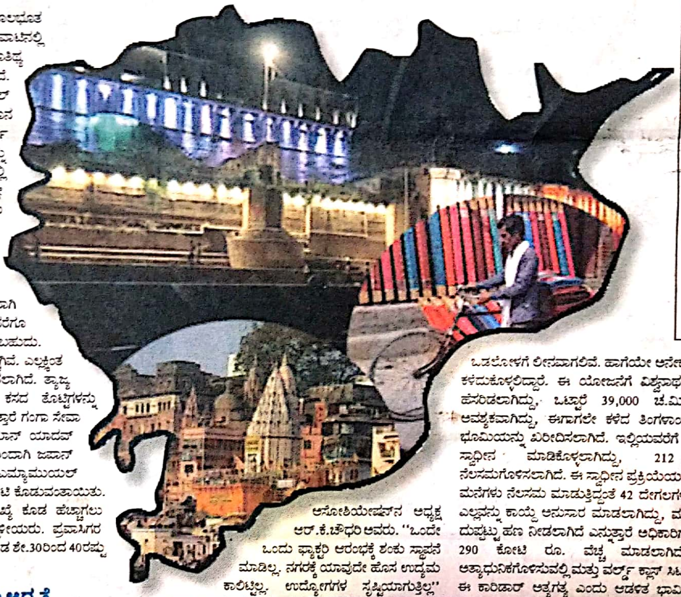

## ಉದ್ಯಮಕ್ಕೆ ಇಲ್ಲ ಆದ್ಯತೆ

ವಾರಾಣಸಿಯ ಒಟ್ಟಾರೆ ಮುಖಚರ್ಯೆ ಬದಲಾಗು ತ್ತಿರುವುದು ನಿಜವಾದರೂ, ಉದ್ಯಮ, ಕೈಗಾರಿಕೆಗಳ ವಿಷಯದಲ್ಲಿ ಇನ್ನೂ ಹಿಂದುಳಿದಿದೆ ಎಂಬ ಆರೋಪ ಕೂಡ ಇದೆ. ಈ ಕ್ಷೇತ್ರದಲ್ಲಿ ಉದ್ಯಮಗಳನ್ನ ಸ್ಥಾಪಿಸುವುದು ಮೋದಿ ಅವರ ಆದ್ಯತೆ ಆದಂತಿಲ್ಲ ಎನ್ನುತ್ತಾರೆ ಉದ್ಯಮಿಗಳು. "ಮೋದಿ ಅವರು ಅನೇಕ ಬಾರಿ ಇಲ್ಲಿಗೆ ಬಂದಿದ್ದಾರೆ. ಆದರೆ, ಒಮ್ಮೆಯೂ ಉದ್ಯಮಿಗಳು ಮತ್ತು ವ್ಯಾಪಾರಿಗಳ ಜತೆ ಸಭೆ ನಡೆಸಿಲ್ಲ. ಇಲ್ಲಿ ಯಾವುದೇ ರೀತಿ ಬಂಡವಾಳ ಹೂಡಿಕೆಯಾಗಿಲ್ಲ. ಹಾಗಾಗಿ ನಿರುದ್ಯೋಗ ಪ್ರಮಾಣ ಕೂಡ ಹೆಚ್ಚಾಗಿದೆ" ಎನ್ನುತ್ತಾರೆ ವಾರಾಣಸಿಯ ಇಂಡಿಯನ್ ಇಂಡಸ್ಟ್ರೀಸ್ ಅಸೋಸಿಯೇಷನ್‌ನ ಅಧ್ಯಕ್ಷ ಆರ್.ಕೆ.ಚೌಧರಿ ಅವರು. "ಒಂದೇ ಒಂದು ಫ್ಯಾಕ್ಟರಿ ಆರಂಭಕ್ಕೆ ಶಂಕು ಸ್ಥಾಪನೆ ಮಾಡಿಲ್ಲ. ನಗರಕ್ಕೆ ಯಾವುದೇ ಹೊಸ ಉದ್ಯಮ ಕಾಲಿಟ್ಟಿಲ್ಲ. ಉದ್ಯೋಗಗಳ ಸೃಷ್ಟಿಯಾಗುತ್ತಿಲ್ಲ" ಎನ್ನುತ್ತಾರೆ ಕಾಂಗ್ರೆಸ್‌ನ ಗೌರವ್ ಕಪೂ[ರ್]

## ಹೊಸ ಕಾರಿಡಾರ್‌ನಲ್ಲಿ ಇಲ್ಲ ಜಾಗ

ಕಾಶಿ ವಿಶ್ವನಾಥ ದೇಗುಲದಿಂದ ಗಂ[ಗಾ ನದಿಯ ಮಣಿ]ಕರ್ಣಿಕಾ, ಜಲಸೇನ ಮತ್ತು ಲಲಿತಾ [ಘಾಟ್‌ಗಳಿಗೆ ಸಂಪರ್ಕ] ಕಲ್ಪಿಸುವ ಕಾರಿಡಾರ್ ಯೋಜನೆಯ[...] ಪಾದಚಾರಿ ಈ ಮಾರ್ಗವು ಅಂದ[...] ಅಗಲವಾಗಿದ್ದು, 330 ಮೀಟರ್ [...] ನಿರ್ಮಾಣಕ್ಕೆ ಓಣಿಗಳು ಬಲಿಯಾಗು[...] ಒಡಲೊಳಗೆ ಲೀನವಾಗಲಿವೆ. ಹಾಗೆಯೇ ಅನೇಕರು ಆಶ್ರಯವನ್ನು ಕಳೆದುಕೊಳ್ಳಲಿದ್ದಾರೆ. ಈ ಯೋಜನೆಗೆ ವಿಶ್ವನಾಥ ಧಾಮ ಎಂದು ಹೆಸರಿಡಲಾಗಿದ್ದು, ಒಟ್ಟಾರೆ 39,000 ಚ.ಮೀಟರ್ ಭೂಮಿ ಅವಶ್ಯಕವಾಗಿದ್ದು, ಈಗಾಗಲೇ ಕಳೆದ ತಿಂಗಳಾಂತ್ಯಕ್ಕೆ ಶೇ.88ರಷ್ಟು ಭೂಮಿಯನ್ನು ಖರೀದಿಸಲಾಗಿದೆ. ಇಲ್ಲಿಯವರೆಗೆ 240 ಆಸ್ತಿಗಳನ್ನು ಸ್ವಾಧೀನ ಮಾಡಿಕೊಳ್ಳಲಾಗಿದ್ದು, 212 ಮನೆಗಳನ್ನು ನೆಲಸಮಗೊಳಿಸಲಾಗಿದೆ. ಈ ಸ್ವಾಧೀನ ಪ್ರಕ್ರಿಯೆಯ ವಿಶೇಷ ಎಂದರೆ, ಮನೆಗಳು ನೆಲಸಮ ಮಾಡುತ್ತಿದ್ದಂತೆ 42 ದೇಗಲಗಳು ಪತ್ತೆಯಾಗಿವೆ! ಎಲ್ಲವನ್ನು ಕಾಯ್ದೆ ಅನುಸಾರ ಮಾಡಲಾಗಿದ್ದು, ಮನೆ ಮಾಲೀಕರಿಗೆ ದುಪ್ಪಟ್ಟು ಹಣ ನೀಡಲಾಗಿದೆ ಎನ್ನುತ್ತಾರೆ ಅಧಿಕಾರಿಗಳು. ಈಗಾಗಲೇ 290 ಕೋಟಿ ರೂ. ವೆಚ್ಚ ಮಾಡಲಾಗಿದೆ. ಕಾಶಿಯನ್ನು ಅತ್ಯಾಧುನಿಕಗೊಳಿಸುವಲ್ಲಿ ಮತ್ತು ವರ್ಲ್ಡ್ ಕ್ಲಾಸ್ ಸಿಟಿಯನ್ನಾಗಿಸುವಲ್ಲಿ ಈ ಕಾರಿಡಾರ್ ಅತ್ಯಗತ್ಯ ಎಂದು ಆಡಳಿತ ಭಾವಿಸುತ್ತಿದೆ. ಆದರೆ,

### ಕಾಶಿ ವಿಶ್ವನಾಥ್ ಕಾರಿಡಾರ್ ಯೋಜನೆ

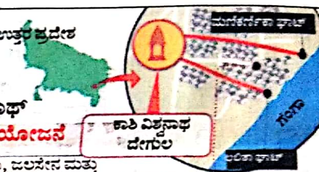


- ಮಣಿಕರ್ಣಿಕಾ, ಜಲಸೇನ ಮತ್ತು ಲಲಿತಾ ಘಾಟ್‌ಗಳಿಂದ ನೇರವಾಗಿ ಭಕ್ತರು ಕಾಶಿ ವಿಶ್ವನಾಥ ದೇಗುಲಕ್ಕೆ ಹೋಗಬಹುದು.
- ಈ ಯೋಜನೆಗೆ 39,000 ಚ.ಮೀ. ಭೂಮಿ ಬೇಕು. ಈಗಾಗಲೇ ಶೇ.88ರಷ್ಟು ಭೂಮಿಯನ್ನು ಸ್ವಾಧೀನಪಡಿಸಿಕೊಂಡು ಖರೀದಿಸಲಾಗಿದೆ.
- ಕಾರಿಡಾರ್ ಅಭಿವೃದ್ಧಿಗೆ 240 ಆಸ್ತಿಗಳನ್ನು ಖರೀದಿಸಲಾಗಿದ್ದು, ಇಲ್ಲಿವರೆಗೆ 212 ಮನೆಗಳನ್ನು ನೆಲಸಮ ಮಾಡಲಾಗಿದೆ.
- ಸಾರ್ವಜನಿಕರ ಗಮನಕ್ಕೆ ಬಾರದ 42 ದೇಗುಲಗಳನ್ನು ಈವರೆಗೆ ಪತ್ತೆ ಹಚ್ಚಲಾಗಿದೆ

## ನೇಕಾರರ ಕಾಲೋನಿ ಮತ್ತು ಜಿಎಸ್‌ಟಿ

ವಾರಾಣಸಿ ನೇಕಾರಿಕೆಗೂ ಹೆಸರುವಾಸಿಯಾಗಿದೆ. ಆದರೆ, ಇಲ್ಲಿ ಶ್ರೀಮಂತ ಮತ್ತು ಬಡ ನೇಕಾರರ ನಡುವಿನ ಅಸಮಾನತೆ ಹೆಚ್ಚಾಗುತ್ತಲೇ ಇದೆ ಎನ್ನುತ್ತಾರೆ ಸ್ಥಳೀಯರು. ಸಹಕಾರಿ ಸಂಘಗಳು ಸರಕಾರಿ ಪ್ರಾಜೆಕ್ಟ್‌ಗಳ ಸಹಾಯದಿಂದ ಹೆಚ್ಚಿನ ಲಾಭ ಪಡೆದುಕೊಂಡು ದಿನದಿಂದ ದಿನಕ್ಕೆ ಶ್ರೀಮಂತವಾಗುತ್ತಿದ್ದರೆ, ವೈಯಕ್ತಿಕವಾಗಿ ನೇಕಾರಿಕೆ ಮಾಡುವರು ಇನ್ನೂ ಬಡತನದಲ್ಲಿ ಕೊಳೆಯುತ್ತಿದ್ದಾರೆ ಎಂಬುದು ಇಲ್ಲಿನವರ ಅಳಲು. "ನಮಗೂ ನೇಕಾರರ ಕಾರ್ಡ್ ನೀಡಬೇಕು. ಎಲ್ಲ ನೆರವನ್ನು ನೇರವಾಗಿ ನಮ್ಮ ಖಾತೆಗಳಿಗೆ ವರ್ಗಾವಣೆ ಮಾಡಬೇಕು," ಎನ್ನುತ್ತಾರೆ ಸೌದ್ ಅಹ್ಮದ್ ಅವರು.

ಐದಾರು ದಶಕಗಳಿಂದ ಅಸ್ತಿತ್ವದಲ್ಲಿರುವ ಈ ನೇಕಾರರ ಕಾಲೋನಿಯಲ್ಲಿ ಒಂದು ಅಂದಾಜಿನ ಪ್ರಕಾರ, 500000 ಹೆಚ್ಚು ನೇಕಾರರಿದ್ದರು. ಆದರೆ, ಕಾಲಾಂತರದಲ್ಲಿ ಅನೇಕರ ಇಲ್ಲಿದ

Indian Railways has been working on beautification and Modernization of the railway stations for the Varanasi's Manduadhi railway station was transformed completely. The newly transformed station now has a specious *waiting area*, circulating area, booking or Reservation Office, cafeteria, the *station also* has AC lounge, AC and non AC retiring rooms as well as dormitories. On the Hon'ble Prime Minister Modi term.

Scanned by CamScanner

BUSINESS LINE / HUBBALLI
बिज़नेस लाइन / हुब्बल्लि

27 APR 2019

(13)

# For a safe journey

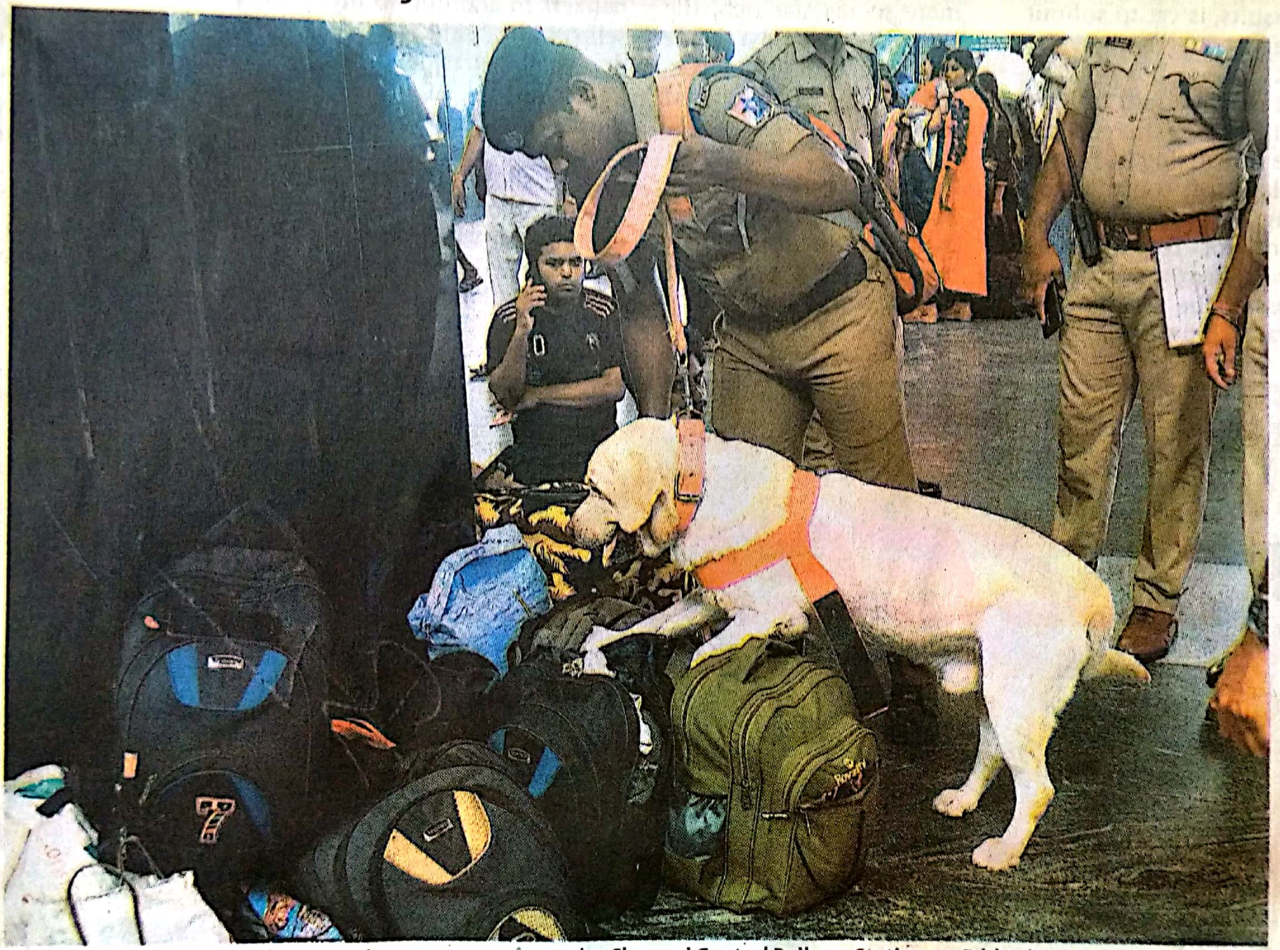

The railway police beefed up security arrangements at the Chennai Central Railway Station on Friday in view of alerts post the serial bomb blasts in Sri Lanka recently SR RAGHUNATHAN

Scanned by CamScanner